



## Resolución Directoral

Lima, 30 ABR 2021

### VISTO:

La Hoja de Trámite Interno-DG N° 000419, que contiene el Informe N° 025-OEPE-HEP-2021/MINSA, de fecha 08 de abril de 2021, emitido por la Directora Ejecutiva de la Oficina Ejecutiva de Planeamiento Estratégico del Hospital de Emergencias Pediátricas; y,

### CONSIDERANDO:

Que, el numeral 13.3 del artículo 13 del Decreto Legislativo N° 1440, Decreto Legislativo del Sistema Nacional de Presupuesto Público, entre otros, señala que el Presupuesto del Sector Público tiene como finalidad el logro de resultados a favor de la población y del entorno, así como mejorar la equidad en observancia a la sostenibilidad y responsabilidad fiscal conforme a la normatividad vigente, y se articula con los instrumentos del Sistema Nacional de Planeamiento Estratégico - SINAPLAN;

Que, mediante Resolución Ministerial N° 1334-2018/MINSA, de fecha 26 de diciembre de 2018, se aprobó el Plan Estratégico Institucional (PEI) 2019-2021 del Ministerio de Salud;

Que, mediante Resolución de Presidencia de Consejo Directivo N° 033-2017-CEPLAN/PCD, se aprueba la "Guía para el Planeamiento Institucional", la cual establece las pautas para el planeamiento institucional que comprende la política y los planes que permite la elaboración o modificación del Plan Estratégico Institucional - PEI y el Plan Operativo Institucional - POI, en el marco del ciclo de planeamiento estratégico para la mejora continua;

Que, con Resolución Ministerial N° 1173-2019-MINSA, se aprueba el Plan Operativo Institucional (POI) Anual 2020 consistente con el Presupuesto Institucional de Apertura (PIA) del Pliego 0011: Ministerio de Salud; disponiéndose, en su artículo 2, que el POI 2020 del Ministerio de Salud, podrá ser modificado durante su proceso de ejecución física y presupuestal a propuesta de la Oficina General de Planeamiento, Presupuesto y Modernización del Ministerio de Salud, de conformidad a la normatividad vigente;

Que, con Resolución Ministerial N° 343-2019/MINSA, de fecha 12 de abril de 2019, se aprobó la Directiva N° 262-MINSA/2019/OGPPM "Directiva Administrativa para la Elaboración, Aprobación, Seguimiento, Evaluación y Modificación del Plan Operativo Institucional del pliego 011: MINSA", cuyo objetivo es establecer los procedimientos para orientar el proceso del planeamiento operativo de los Órganos y Unidades Ejecutoras del Pliego 011: MINSA en las etapas de elaboración, aprobación, seguimiento, evaluación y modificación del Plan Operativo Institucional (POI);

Que, con Resolución de Secretaría N° 062-2021/MINSA, de fecha 26 de marzo de 2021, se aprobó el Plan Operativo Institucional Anual 2020 Modificado V.03 del Pliego 011: Ministerio de Salud;

Que, el literal a) del Artículo 8 del Reglamento de Organización y Funciones del Hospital de Emergencias Pediátricas, aprobado con Resolución Ministerial N° 428-2007/MINSA, de fecha 25 de mayo de 2007, establece que



la Oficina Ejecutiva de Planeamiento Estratégico del Hospital de Emergencias Pediátricas es la encargada de efectuar el diagnóstico situacional e identificar los objetivos, metas y estrategias de largo, mediano y corto plazo;

Que, con el documento del visto, la Oficina Ejecutiva de Planeamiento Estratégico, señala que el seguimiento y evaluación periódica del POA 2020 del Hospital de Emergencias Pediátricas, así como la declaratoria de emergencia sanitaria nacional, que originó una disminución global de la demanda de atención en el Hospital, señala la necesidad de modificación del POIA, por lo que se ha elaborado el Plan Operativo Institucional Anual Modificado 2020 V.03 del Hospital de Emergencias Pediátricas que incluye la modificación de 48 actividades operativas, 25 enmarcadas en el Objetivo Estratégico Institucional N° 01 "Prevenir; vigilar; controlar y reducir el impacto de las enfermedades; daños y condiciones que afectan la salud de la población; con énfasis en las prioridades nacionales", 19 en el OEI 2 "Garantizar el acceso a cuidados y servicios de salud de calidad organizados en Redes Integradas de Salud, centradas en la persona, familia y comunidad, con énfasis en la promoción de la salud y la prevención de la enfermedad", 02 en el OEI 4, "Fortalecer la rectoría y la gobernanza sobre el sistema de salud; y la gestión institucional; para el desempeño eficiente; ético e íntegro; en el marco de la modernización de la gestión pública, 01 en el OEI.06, "Mejorar la toma de decisiones; la prestación de servicios públicos; el empoderamiento y la satisfacción de la población a través del gobierno digital en salud" y 01 en el OEI 8 "Fortalecer la gestión del riesgo y defensa ante emergencia y desastres". Además, precisa que la modificación se ha elaborado en el marco de la Guía para el Planeamiento Institucional del CEPLAN, así como ha sido registrada en el Aplicativo CEPLAN V.01 y aprobada mediante Resolución Secretarial N° 062-2021-MINSA, por lo que emite opinión favorable, indicando que corresponde continuar con los trámites para su aprobación mediante Resolución Directoral;

Que, en mérito a lo señalado en los considerandos precedentes, resulta pertinente aprobar el Plan Operativo Institucional Anual 2020 Modificado V.03 del Hospital de Emergencias Pediátricas, la cual incluye la modificación de 48 actividades operativas, y es parte del Plan Operativo Institucional Anual 2020 Modificado V. 03 del Pliego 011: Ministerio de Salud, aprobado mediante Resolución Secretarial N° 062-2021/MINSA;

Con el visado de la Directora Ejecutiva de la Oficina Ejecutiva de Planeamiento Estratégico, del Director Ejecutivo de la Oficina Ejecutiva de Administración, de la Jefe de la Oficina de Asesoría Jurídica del Hospital de Emergencias Pediátricas; y,

De conformidad con lo dispuesto en la Resolución de Presidencia de Consejo Directivo N° 033-2017/CEPLAN/PCD, y modificatorias que aprueba la Guía de Planeamiento Institucional, y en armonía con las facultades conferidas por la Resolución Ministerial N° 428-2007/MINSA, que aprueba el Reglamento de Organización y Funciones del Hospital de Emergencias Pediátricas y la Resolución Viceministerial N° 002-2021-SA/DVMPAS;

#### SE RESUELVE:

**Artículo 1°.- APROBAR** el Plan Operativo Institucional Anual 2020 Modificado V.03 del Hospital de Emergencias Pediátricas, documento que como Anexo forma parte de la presente Resolución Directoral.

**Artículo 2°.- ENCARGAR** a la Oficina Ejecutiva de Planeamiento Estratégico realizar las acciones correspondientes a fin de dar cumplimiento a los dispuesto en la presente Resolución Directoral.

**Artículo 3°.- REMITIR** copia autenticada de la presente Resolución a la Oficina General de Planeamiento, Presupuesto y Modernización del Ministerio de Salud.

**Artículo 4°.- DISPONER** al Responsable de Elaborar y Actualizar el Portal de Transparencia la publicación de la presente Resolución Directoral y su respectivo anexo, en el Portal Institucional del Hospital de Emergencias Pediátricas: [www.hep.gob.pe](http://www.hep.gob.pe).

Regístrese, comuníquese y publíquese.

MINISTERIO DE SALUD  
HOSPITAL DE EMERGENCIAS PEDIÁTRICAS  
M.C. FERNANDO W. RAMOS NEYRA  
C.M.P. 18741  
DIRECTOR GENERAL

FWRN/KRVR/krvr

Distribución CC.:

- Oficina Ejecutiva de Planeamiento Estratégico
  - Oficina Ejecutiva de Administración
  - Oficina de Asesoría Jurídica
  - Oficina y Departamentos
  - Responsable de Elaborar y Actualizar el Portal de Transparencia del HEP
  - Archivo.
- Reg. 106/179



PERÚ

Ministerio  
de Salud

Viceministerio  
de Prestaciones y  
Aseguramiento en Salud

Hospital de Emergencias  
Pediátricas

# HOSPITAL DE EMERGENCIAS PEDIÁTRICAS

OFICINA EJECUTIVA DE PLANEAMIENTO ESTRATEGICO

## PLAN OPERATIVO INSTITUCIONAL ANUAL 2020 MODIFICADO V.03

UE 031-147 HOSPITAL DE EMERGENCIAS  
PEDIÁTRICAS



MINISTERIO DE SALUD

HOSPITAL DE EMERGENCIAS PEDIÁTRICAS

**DIRECCIÓN GENERAL**



Med. Fernando Wladimiro Ramos Neyra  
Director de Hospital III

Med Adolfo Ubidia Barrantes  
Director Adjunto

**OFICINA EJECUTIVA DE PLANEAMIENTO ESTRATÉGICO**

Med. Gloria Inés La Hoz Vergara  
Directora Ejecutiva

**EQUIPO DE PLANEAMIENTO Y ORGANIZACIÓN:**

Med. Karina A. Vidalón López  
Med. Luis Felipe Rojas Cama

Elaboración:

Med. Karina A. Vidalón López  
Gestión en Salud

## INDICE

	PÁGINA
I. RESUMEN EJECUTIVO DEL DIAGNÓSTICO SITUACIONAL	4
II. POLÍTICA INSTITUCIONAL	4
2.1. Misión del Ministerio de Salud	
2.2. Objetivos Estratégicos Institucionales	
2.3. Acciones Estratégicas Institucionales	
III. ORGANIZACIÓN FUNCIONAL	7
3.1 Organigrama	
3.2 Funciones Generales	
IV. PROGRAMACIÓN DE ACTIVIDADES	16
4.1 Indicadores hospitalarios	
4.2 Formatos del Aplicativo CEPLAN V.01:	
• Anexo B-3: POI Modificado Programación Física	
• Anexo B-4: POI Modificado con Programación Financiera	



## I. RESUMEN EJECUTIVO DEL DIAGNÓSTICO SITUACIONAL

El Hospital de Emergencias Pediátricas (HEP), es un órgano desconcentrado del Ministerio de Salud que pertenece al tercer nivel de atención, categorizado como III-E desde el año 2013, especializado en la atención de emergencias y urgencias a la población pediátrica de 0 a 19 años a nivel nacional.

La naturaleza de la atención en el Hospital de Emergencias Pediátricas está orientada a niños que se encuentran en condición de urgencia y/o emergencia, para lo cual se cuenta con el área de Triage, primer paso en la atención que permite clasificar al paciente según prioridades, (I: Emergencias, II: Urgencias mayores, y Prioridad III: Urgencias menores), lograr la estabilización del paciente pediátrico, para luego realizar los procedimientos correspondientes para el diagnóstico y tratamiento inicial, realizar procedimientos médico-quirúrgicos, con fines diagnósticos, terapéuticos y que requieran permanencia y necesidad de soporte asistencial por más de doce horas por su grado de dependencia o riesgo, lo cual nos define como un establecimiento de salud de alta complejidad, especializado en la atención emergencias y urgencias pediátricas.

La declaratoria de emergencia sanitaria nacional por la Pandemia COVID19, originó una disminución de la demanda global de atención en el hospital, de tal forma que al culminar el año 2020, el Hospital de Emergencias Pediátricas brindó un total de 25,870 atenciones, 47.8% menos que el mismo período del año 2019. El Servicio de Emergencia realizó 22,350 atenciones, las que son clasificadas por prioridades, de las cuales el 79.6% (17,790) correspondieron a la prioridad III de atención, 10.3% (2,294) a la prioridad IV, 9.6% (2,146) a la prioridad II, y el 0.5% (120) a la prioridad I.

Para hacer frente a la Pandemia COVID 19, en el HEP se realizaron adecuaciones en la organización de la atención para garantizar una oferta permanente de atención. Estas incluyen la contratación de personal CAS COVID, la suspensión de las consultas especializadas y cirugías electivas, la implementación de horas complementarias en los diferentes servicios del hospital que incluyen el Servicio de Medicina Pediátrica y Especialidades, el Departamento de Enfermería, el Departamento de Ayuda al Diagnóstico, entre otros, la implementación de un Triage diferenciado y especializado con la atención de médicos especialistas, la adecuación de servicios para la asignación de camas exclusivas para la atención de pacientes COVID, se fortaleció la telemedicina y se adecuaron los servicios para la asignación de flujos y camas exclusivas para la atención de pacientes COVID. Asimismo, se establecieron medidas para garantizar la seguridad y salud en el trabajo, que incluyen el abastecimiento de elementos de seguridad personal, la toma periódica de pruebas de descartar de infección COVID19 al personal, se ha implementado el trabajo remoto, entre otras.

Las atenciones en Consulta Especializada corresponden a los controles ambulatorios post alta hospitalaria de las diferentes especialidades que brinda nuestro hospital, así como a atenciones ambulatorias de Cirugía Pediátrica, Traumatología y Pediatría, bajo la modalidad de Servicios Complementarios que son financiadas con Recursos Directamente Recaudados, disminuyendo la demanda insatisfecha, el tiempo de espera a nuestros pacientes e incrementando el acceso a servicios de salud especializados a la población. Fueron suspendidas durante la declaratoria de emergencia sanitaria, alcanzando el 29% de las atenciones del mismo período del año anterior por lo que para disminuir la demanda insatisfecha de estos pacientes, se implementaron actividades de telemonitoreo que incluyen el seguimiento de todos los pacientes pediátricos que presenten resultados positivos en las pruebas moleculares (PCR), y pruebas rápidas (PR), de IGG y/o IGM, a todos los pacientes dados de alta de los servicios de hospitalización y salas de observación de emergencia que continúan con tratamiento médico hasta su alta clínica, así como a los pacientes de atención primaria evaluados en el área de tamizaje, no atendidos, derivados a otros establecimientos de salud o que requieran algún tipo de control posterior.





En el 2020 se presentaron 1,409 egresos hospitalarios, 10% menos que el mismo período que el año anterior, de los cuales el 93.5% fueron beneficiarios del SIS.

La Sala de Cuidados Intermedios brinda asistencia a pacientes dependientes de ventilación mecánica en condición de estabilidad, sus indicadores de rendimiento hospitalario sobrepasan los estándares, alcanzando un 98% de ocupación y un intervalo de sustitución de 0.47. Así también la especialidad de Neumología Pediátrica se reafirma como fortaleza de nuestro hospital siendo considerada como referencia regional y nacional principalmente en extracción de cuerpos extraños en vía respiratoria y procedimientos de alta complejidad mediante Fibrobroncoscopia, para lo cual se adquirió por reposición una torre de laparoscopia.

La atención quirúrgica de patologías congénitas del sistema nervioso y digestivo del recién nacido y la atención integral de pacientes críticos que requieren soporte vital intensivo que incluye además cuidados de rehabilitación temprana, es una de las fortalezas del Servicio de Cuidados Intensivos.

Durante el año se recibió del MINSA un nuevo tomógrafo multicorte, y el Hospital de Emergencias Pediátricas adquirió 07 ventiladores volumétricos, 1 electroencefalógrafo, 1 ecógrafo, 06 oxímetros de pulso y 14 monitores multiparámetro para las áreas críticas del hospital.

Se implementaron horas complementarias como estrategia para mejorar la satisfacción y disminuir la brecha de atención en el área de Consulta Especializada del Servicio de Emergencia, Servicio Cirugía Pediátrica y Servicio de Traumatología Pediátrica, así como en el Servicio de Anestesiología y Centro Quirúrgico y el área de Cuidados Intensivos Neonatales, en el marco de alianzas estratégicas con instituciones especializadas como el Instituto Nacional Materno Perinatal y el Instituto Nacional de Salud del Niño – San Borja. Asimismo, durante el período de emergencia sanitaria además de la contratación de personal asistencial CAS COVID, se ha programado la implementación de horas complementarias en los diferentes servicios del Hospital que incluyen el Servicio de Medicina Pediátrica y Especialidades, el Departamento de Enfermería y el Departamento de Ayuda al Diagnóstico, como estrategia para garantizar la disponibilidad de la oferta 24 horas los 365 días del año.

Con excepción de la Sala de Cuidados Intermedios que mostró un porcentaje de ocupación del 98% y un intervalo de sustitución de 0.47, los indicadores de rendimiento hospitalario en los servicios del hospital no lograron alcanzar los estándares debido a la declaratoria de emergencia sanitaria nacional por la Pandemia COVID19, la que vale decir es poco frecuente en niños y de poca gravedad en la mayoría de los casos. Las salas de hospitalización de Pediatría alcanzaron un porcentaje de ocupación de 88% y 74%, respectivamente, y las Salas de Cirugía Pediátrica un porcentaje de ocupación de 81%. Se asignaron 8 camas para la atención de pacientes COVID que en el período presentaron 279 egresos y un porcentaje de ocupación de 66%:

INDICADORES DE RENDIMIENTO HOSPITALARIO SEGÚN SERVICIOS. HEP 2020

2020	Cirugía	Neonatología	UCI	Neurocirugía	Traumatología	Pediatría	Intermedios	COVID	HOSPITAL
Defunciones	0	4	9	0	0	1	5	0	19
Camas disponibles	8	4	7	6	6	9	4	9	37
Camas día	2202	1032	2006	1650	1614	2307	1096	1301	13208
Pacientes día	1793	821	1246	930	814	1761	1074	854	9293
Estancia	2008	444	671	1125	1056	2351	2666	627	10948
Egresos	319	53	153	157	268	294	11	279	1409
PORCENTAJE DE OCUPACIÓN	81%	80%	62%	56%	50%	76%	98%	66%	70%
RENDIMIENTO CAMA	3	1	2	2	4	3	0	2	3
PROMEDIO DE PERMANENCIA	6	8	4	7	4	8	242	2	8
INTERVALO DE SUSTITUCIÓN	1.3	4.0	5.0	4.6	3.0	1.9	2.0	1.6	2.8
TASA DE MORTALIDAD HOSPITALARIA	0%	7.8%	5.9%	0%	0%	0%	45%	0%	1.35%

Fuente: OEI-HEP



En el marco de la atención pediátrica integral se continúa dando impulso a la evaluación y consejería nutricional así como la búsqueda activa de casos de violencia familiar, con la institucionalización del del Módulo de Atención al Maltrato Infantil y del Adolescente – MAMIS, que cuenta con una psicóloga, un abogado y la programación en el rol de una trabajadora social.

## II. POLÍTICA INSTITUCIONAL

La política institucional del Ministerio de Salud es “contar con un sistema de salud que asegure el acceso universal al cuidado y la atención integral en salud individual y colectiva de las personas, independientemente de su condición socioeconómica y de su ubicación geográfica, con enfoques de género, de derechos en salud y de interculturalidad. Asimismo, el cuidado y la atención pública en salud, organizado en Redes Integradas de Salud, serán integrales, solidarios, equitativos, oportunos, de calidad, de fácil acceso y adecuados a las características del ciclo de vida de la población.

El Hospital de Emergencias Pediátricas (HEP), órgano desconcentrado del Ministerio de Salud, categorizado como Establecimiento de Salud de Atención Especializada III-E brinda atención permanente, integral y especializada de emergencias y urgencias a la población pediátrica demandante de Lima, Callao y a nivel nacional. Cuenta con recursos humanos altamente especializados, comprometidos con la satisfacción de la familia y con alto espíritu de superación:

### MISIÓN DEL HOSPITAL DE EMERGENCIAS PEDIÁTRICAS

*“Somos una organización especializada en la atención integral de las emergencias y urgencias en la población pediátrica, comprometidos con su recuperación y satisfacción de la familia, contando con personal competente e innovador que garantiza una alta capacidad de respuesta”.*



#### 2.1 Misión del Ministerio de Salud

*“Conducir con eficiencia e integridad el Sistema Nacional Coordinado y Descentralizado de Salud basado en Redes Integradas de Salud, la política para el aseguramiento universal en salud, y las políticas y acciones intersectoriales sobre los determinantes sociales; en beneficio de la salud y el bienestar de la población”.*

#### 2.2 Objetivos Estratégicos Institucionales

Los objetivos estratégicos institucionales MINSa 2019-2021 (RM N°1334-2018/MINSa) que buscan garantizar los derechos de salud de la población satisfaciendo sus necesidades y prestándoles servicios de calidad con eficiencia son:

1. Prevenir, vigilar, controlar y reducir el impacto de las enfermedades, daños y condiciones que afectan la salud de la población, con énfasis en las prioridades nacionales
2. Garantizar el acceso a cuidados y servicios de salud de calidad organizados en Redes Integradas de Salud, centradas en la persona, familia y comunidad, con énfasis en la promoción de la salud y la prevención de la enfermedad.
3. Velar por la eficacia, seguridad y calidad de productos farmacéuticos, dispositivos médicos y productos sanitarios, y la inocuidad de los alimentos y calidad del agua para consumo humano.
4. Fortalecer la rectoría y la gobernanza sobre el sistema de salud, y la gestión institucional; para el desempeño eficiente, ético e íntegro, en el marco de la modernización de la gestión pública.
5. Mejorar la gestión y el desarrollo de los recursos humanos en salud con énfasis en competencias, y la disponibilidad equitativa en el país.
6. Mejorar la toma de decisiones, la prestación de servicios públicos, el empoderamiento y la satisfacción de la población a través del Gobierno Digital en Salud.
7. Fortalecer las capacidades y la gestión de la generación, el análisis, el uso y la transferencia del conocimiento en salud.
8. Fortalecer la gestión del riesgo y defensa ante emergencias y desastres.



### 2.3 Acciones Estratégicas Institucionales

El HEP orienta sus acciones con los siguientes objetivos y acciones estratégicas institucionales del Ministerio de Salud:

OEI.01	Prevenir; vigilar; controlar y reducir el impacto de las enfermedades; daños y condiciones que afectan la salud de la población; con énfasis en las prioridades nacionales
AEI.01.01	Vacunación completa en niñas y niños menores de 15 meses de edad; y en niñas entre 9 y 13 años; con coberturas óptimas.
AEI.01.02	Prevención y control de enfermedades transmisibles; fortalecidos; con énfasis en las prioridades sanitarias nacionales.
AEI.01.07	Prevención; detección precoz y atención integral; por curso de vida; de problemas de salud mental; con énfasis en el ámbito intrafamiliar y comunitario; y en la violencia y adicciones.
OEI.02	Garantizar el acceso a cuidados y servicios de salud de calidad organizados en redes integradas de salud; centradas en la persona; familia y comunidad; con énfasis en la promoción de la salud y la prevención de la enfermedad.
AEI.02.03	Redes integradas de salud; implementadas progresivamente a nivel nacional.
AEI.02.04	Atención de urgencias y emergencias médicas; eficiente y oportuna.
OEI.04	Fortalecer la rectoría y la gobernanza sobre el sistema de salud; y la gestión institucional; para el desempeño eficiente; ético e íntegro; en el marco de la modernización de la gestión pública
AEI.04.02	Gestión orientada a resultados al servicio de la población; con procesos optimizados y procedimientos administrativos simplificados.
AEI.04.03	Asignación y gestión del presupuesto público eficiente y orientado a resultados en el sistema de salud.
AEI.04.05	Sistema de control interno; plan de integridad y lucha contra la corrupción fortalecido.
OEI.05	Mejorar la gestión y el desarrollo de los recursos humanos en salud con énfasis en competencias; y la disponibilidad equitativa en el país
AEI.05.01	Plan de dotación de recursos humanos en salud acordado con gobiernos regionales; implementado.
AEI.05.02	Acuerdos entre instituciones formadoras e instituciones prestadoras; implementados.
OEI.06	Mejorar la toma de decisiones; la prestación de servicios públicos; el empoderamiento y la satisfacción de la población a través del gobierno digital en salud
AEI.06.01	Mecanismos de generación de evidencias para la toma de decisiones para prevención y control de las enfermedades; implementados.
OEI.08	Fortalecer la gestión del riesgo y defensa ante emergencias y desastres
AEI.08.02	Capacitación en todos los procesos de gestión del riesgo ante desastres; basada en enfoque territorial y de priorización; desarrollada en las unidades ejecutoras del sector salud.
AEI.08.04	Entrenamiento en habilidades para la prevención y reducción de la vulnerabilidad y aumento de la resiliencia; de las comunidades organizadas frente al riesgo de desastres; fortalecido.
AEI.08.05	Gestión y comunicación eficiente y oportuna al COE Salud; de la información de casos de emergencias masivas y desastres; fortalecida.



### III. ORGANIZACIÓN FUNCIONAL

La organización funcional del HEP se ha establecido en el Reglamento de Organización y Funciones, aprobado mediante Resolución Ministerial N° 428-2007/MINSA.

#### 3.1 Organigrama

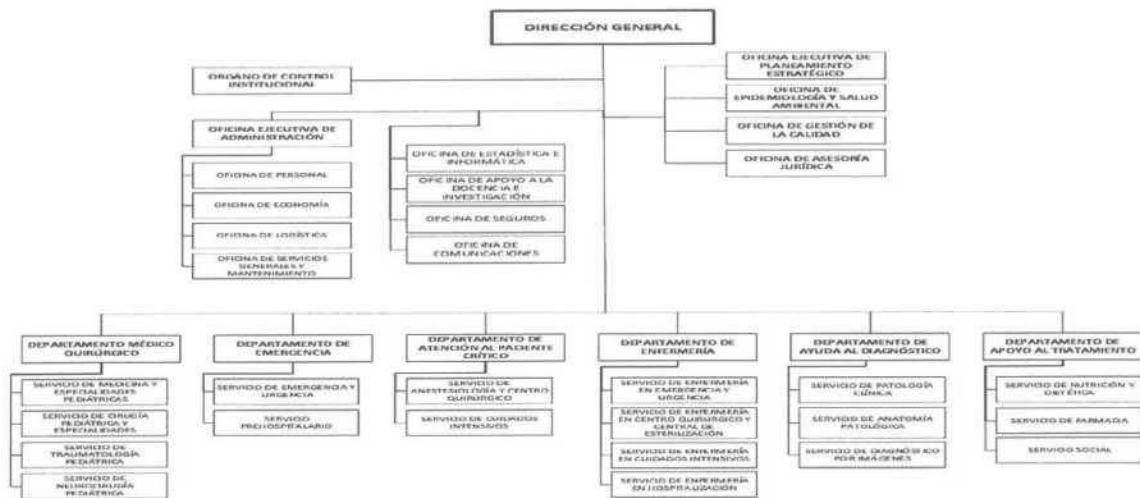

### 3.2 Funciones Generales

- Lograr la recuperación de la salud y capacidades de los pacientes de 0 a 19 años en situación de emergencia o urgencia, en condiciones de oportunidad, equidad, calidad y plena accesibilidad
- Defender la vida y proteger la salud de la persona desde su nacimiento hasta los 19 años
- Contribuir al logro de la prevención y disminución de los riesgos y daños a la salud.
- Ser corresponsables en la formación y especialización del capital humano; asignando el campo clínico y el personal para la docencia e investigación, a cargo de las Universidades e Instituciones educativas, según los convenios respectivos.
- Administrar los recursos humanos, materiales económicos y financieros para el logro de la misión y sus objetivos en cumplimiento de las normas vigentes.
- Mejorar continuamente la calidad, productividad, eficiencia y eficacia de la atención a la salud, estableciendo las normas y los parámetros necesarios, así como generando una cultura organizacional con valores y actitudes hacia la satisfacción de las necesidades y expectativas del paciente y su entorno familiar
- Fortalecer las acciones de Referencia y Contrarreferencia con las Entidades de Salud de la jurisdicción.



### IV. PROGRAMACIÓN DE ACTIVIDADES

Categoría ID	Actividad	Código Actividad Operativa CEPLAN	Meta SIAF	Unidad de Medida	POI MODIF III	RESPONSABLE	PIA	PIM
1	5000017	3325401 - VACUNACION NIÑO < 1 AÑO	1	NIÑO PROTEGIDO	860	DENF	127,171.00	133,110.75
1	5000017	3325402 - VACUNACION NIÑO = 1 AÑOS	1	NIÑO PROTEGIDO	400	DENF	23,724.00	24,847.34
1	5000017	3325403 - VACUNACION NIÑO = 4 AÑOS	1	NIÑO PROTEGIDO	110	DENF	10,164.00	10,648.86
1	5000017	3325405 - VACUNACION NIÑO = 2 AÑOS	1	NIÑO PROTEGIDO	85	DENF	5,145.00	5,324.43
1	5000017	3325406 - VACUNACION NIÑO = 3 AÑOS	1	NIÑO PROTEGIDO	45	DENF	3,372.00	3,549.62
1	5000027	3331101 - INFECCION RESPIRATORIA AGUDA (IRA) NO COMPLICADA	2	CASO TRATADO	1,900	DEMG	562,555.00	585,578.00
1	5000028	3331201 - EDA ACUOSA NO COMPLICADA	3	CASO TRATADO	2,800	DEMG	592,407.00	616,528.00

Categoría ID	Actividad	Código Actividad Operativa CEPLAN	Meta SIAF	Unidad de Medida	POI MODIF III	RESPONSABLE	PIA	PIM
1	5000029	3331301 - INFECCIONES RESPIRATORIAS AGUDAS CON COMPLICACIONES	4	CASO TRATADO	630	DEMG	1,051,374.00	869,629.50
1	5000029	3331302 - NEUMONIA GRAVE O ENFERMEDAD MUY GRAVE EN NIÑOS MENORES DE 2 MESES	4	CASO TRATADO	38	DEMG	82,632.00	434,814.75
1	5000029	3331305 - NEUMONIA Y ENFERMEDAD MUY GRAVE EN NIÑOS DE 2 MESES A 4 AÑOS	4	CASO TRATADO	85	DEMG	82,635.00	434,814.75
1	5000030	3331401 - ATENCION EDA CON ALGUN GRADO DE DESHIDRATACION	5	CASO TRATADO	650	DEMG	345,469.00	265,622.40
1	5000030	3331402 ATENCION EDA CON DESHIDRATACION GRAVE SIN Y CON SHOCK	5	CASO TRATADO	1,000	DEMG	519,513.00	619,785.60
1	5000031	3331501 - ANEMIA	6	CASO TRATADO	120	DMQ	11,180.00	8,955.35
1	5000031	3331502 - SOB/ASMA	6	CASO TRATADO	650	DEMG	166,788.00	170,151.65
1	5000035	3341401 - PARASITOSIS INTESTINAL	7	CASO TRATADO	5	DMQ	9,810.00	9,810.00
2	5000055	3330701 - ATENCION DEL RECIEN NACIDO CON COMPLICACIONES QUE REQUIERE UCIN	8	EGRESO	54	DAPC	598,382.00	1,218,914.00
16	5004436	4396201 - IDENTIFICACION Y EXAMEN DE SINTOMATICOS RESPIRATORIOS EN LAS ATENCIONES A PERSONAS > 15 AÑOS Y POBLACION VULNERABLE	9	PERSONA ATENDIDA	1	DMQ	1,522.00	1,522.00
16	5004438	4396401 - DIAGNOSTICO DE TUBERCULOSIS PULMONAR	10	PERSONA DIAGNOSTICADA	2	DMQ	15,018.00	15,018.00
16	5005157	4395701 - SERVICIOS DE ATENCION DE TUBERCULOSIS CON MEDIDAS DE CONTROL DE INFECCIONES Y BIOSEGURIDAD EN EL PERSONAL DE SALUD	11	TRABAJADOR PROTEGIDO	196	OEA-PERS	6,540.00	6,540.00
68	5004280	5004280 - DESARROLLO DE INSTRUMENTOS ESTRATEGICOS PARA LA GESTION DEL RIESGO DE DESASTRES	12	INFORME TECNICO	16	DEMG	27,000.00	27,000.00
68	5005560	5005560 - DESARROLLO DE SIMULACROS EN GESTION REACTIVA	13	REPORTE	1	DEMG	16,200.00	3,028.00
68	5005561	5005561 - IMPLEMENTACION DE BRIGADAS PARA LA ATENCION FRENTE A EMERGENCIAS Y DESASTRES	14	BRIGADA	4	DEMG	25,000.00	70,572.00
68	5005612	5005612 - DESARROLLO DE LOS CENTROS Y ESPACIOS DE MONITOREO DE EMERGENCIAS Y DESASTRES	15	REPORTE	12	DEMG	141,400.00	109,000.00
68	5005580	5005580 - FORMACION Y CAPACITACION EN MATERIA DE GESTION DE RIESGO DE DESASTRES Y ADAPTACION AL CAMBIO CLIMATICO	16	PERSONA	112	OEA-PERS	8,500.00	8,500.00
68	5005585	5005585 - SEGURIDAD FISICO FUNCIONAL DE SERVICIOS PUBLICOS	17	INTERVENCION	6	DEMG	61,410.00	61,410.00



Categoría ID	Actividad	Código Actividad Operativa CEPLAN	Meta SIAF	Unidad de Medida	POI MODIF III	RESPONSABLE	PIA	PIM
104	5005139	5005139 - ASISTENCIA TECNICA Y CAPACITACION	18	PERSONA	17	OEA-PERS	20,000.00	20,000.00
104	5005140	5005140 - COORDINACION Y SEGUIMIENTO DE LA REFERENCIA	19	ATENCION	5,100	DEMG	297,944.00	273,517.00
104	5002824	5002824 - ATENCION AMBULATORIA DE URGENCIAS (PRIORIDAD III O IV) EN MODULOS HOSPITALARIOS DIFERENCIADOS AUTORIZADOS	20	ATENCION	20,000	DEMG	3,168,865.00	3,563,510.00
104	5005901	5005901 - ATENCION DE TRIAJE	21	ATENCION	26,000	DEMG	526,368.00	530,107.00
104	5005903	5005903 - ATENCION DE LA EMERGENCIA Y URGENCIA ESPECIALIZADA	22	ATENCION	2,300	DEMG	3,637,886.00	5,167,750.00
104	5005904	5005904 - ATENCION DE LA EMERGENCIA DE CUIDADOS INTENSIVOS	23	ATENCION	160	DAPC	3,175,576.00	3,368,821.00
104	5005905	5005905 - ATENCION DE LA EMERGENCIA QUIRURGICA	24	ATENCION	1,050	DAPC	3,562,058.00	3,689,415.00
104	5005899	5005899 - SERVICIO DE TRANSPORTE ASISTIDO DE LA EMERGENCIA TERRESTRE	25	ATENCION	175	DEMG	647,046.00	133,824.00
104	5005900	5005900 - SERVICIO DE TRANSPORTE ASISTIDO DE LA URGENCIA	26	PACIENTE ATENDIDO	138	DEMG	183,540.00	193,959.00
131	5005188	5005188 - TAMIZAJE DE PERSONAS CON TRASTORNOS MENTALES Y PROBLEMAS PSICOSOCIALES	27	PERSONA TAMIZADA	1	DMQ	50.00	50.00
131	5005927	5005927 - TRATAMIENTO AMBULATORIO DE NIÑOS Y NIÑAS DE 03 A 17 AÑOS CON TRASTORNOS MENTALES Y DEL COMPORTAMIENTO Y/O PROBLEMAS PSICOSOCIALES PROPIOS DE LA INFANCIA Y LA ADOLESCENCIA	28	PERSONA TRATADA	125	DMQ	84,932.00	55,504.00
131	5005191	5005191 - TRATAMIENTO CON INTERNAMIENTO DE PERSONAS CON TRASTORNOS AFECTIVOS Y DE ANSIEDAD	29	PERSONA TRATADA	4	DMQ	4,453.00	4,453.00
9001	5000001	PLANEAMIENTO Y PRESUPUESTO	30	ACCION	4	OEPE	485,173.00	1,457,960.00
9001	5000003	GESTION ADMINISTRATIVA	31	ACCION	4	OEA	2,627,835.00	3,543,316.00
9001	5000003	GESTION ADMINISTRATIVA	57	ACCION	2	OEA		78,582.00
9001	5000004	ASESORAMIENTO TECNICO Y JURIDICO	32	ACCION	4	OAJ	949,548.00	20,161.00
9001	5000005	GESTION DE RECURSOS HUMANOS	33	ACCION	4	OEA-PERS	483,990.00	924,400.00
9001	5000006	ACCIONES DE CONTROL Y AUDITORIA	34	ACCION	8	OCI	170,834.00	123,201.00
9002	5000453	APOYO AL CIUDADANO CON DISCAPACIDAD	35	ATENCION	22,000	DAT-SS	675,940.00	655,818.00
9002	5000538	CAPACITACION Y PERFECCIONAMIENTO	36	ACCION	4	OEA-PERS	148,345.00	82,976.00
9002	5000723	DISPONIBILIDAD DE ALIMENTOS CON CALIDAD NUTRICIONAL PARA LA POBLACION	37	RACION	41,000	DAT-NUT	491,132.00	743,461.00
9002	5000913	INVESTIGACION Y DESARROLLO	38	INVESTIGACION	6	OADI	1,000.00	0.00



Categoría ID	Actividad	Código Actividad Operativa CEPLAN	Meta SIAF	Unidad de Medida	POI MODIFI III	RESPONSABLE	PIA	PIM
9002	5000953	MANTENIMIENTO Y REPARACION DE ESTABLECIMIENTOS DE SALUD	39	ACCION	12	OEA-SERV GRLES	104,000.00	63,300.00
9002	5000991	OBLIGACIONES PREVISIONALES	40	PLANILLA	12	OEA-PERS	155,632.00	164,686.00
9002	5001060	ACCION NACIONAL CONTRA LA VIOLENCIA FAMILIAR Y SEXUAL	41	ACCION	72	DAT-SS	325,628.00	341,798.00
9002	5001189	BRINDAR APOYO AL DIAGNÓSTICO EN LABORATORIO - 0000295	42	EXAMEN	62,000	DAD	1,713,744.00	1,814,771.00
9002	5001189	BRINDAR APOYO AL DIAGNÓSTICO POR IMÁGENES - 0000296	43	EXAMEN	11,000	DAD	1,142,517.00	1,065,071.00
9002	5001195	SERVICIOS GENERALES	44	ACCION	12	OEA-SERV GRLES	1,786,782.00	1,855,268.00
9002	5001195	SERVICIOS GENERALES	59	ACCION	3	OEA-SERV GRLES		1,086,480.00
9002	5001286	VIGILANCIA Y CONTROL EPIDEMIOLOGICO	45	ACCION	52	OESA	266,382.00	176,856.00
9002	5001563	ATENCION EN HOSPITALIZACION	46	DIA-CAMA	14,600	DMQ	4,932,286.00	16,674,641.00
9002	5001563	ATENCION EN HOSPITALIZACION	58	ACCION	3	DMQ		202,068.00
9002	5001564	INTERVENCIONES QUIRURGICAS	47	INTERVENCION	400	DAPC	2,237,696.00	599,607.00
9002	5001565	MANTENIMIENTO Y REPARACION DE EQUIPO	48	EQUIPO	2,100	OEA-SERV GRLES	477,635.00	549,553.00
9002	5001566	OTRAS ATENCIONES DE SALUD ESPECIALIZADAS	49	ATENCION	700	DMQ	82,800.00	287,651.00
9002	5001867	BRINDAR UNA ADECUADA DISPENSACION DE MEDICAMENTOS Y PRODUCTOS FARMACEUTICOS	50	RECETA	380,000	DAT-FAR	1,683,238.00	1,773,200.00
18	5000115	0135999 BRINDAR TRATAMIENTO A PERSONAS CON DIAGNOSTICO DE DIABETES MELLITUS	51	PERSONA TRATADA	1	SEG		2,299.00
9002	5006269	0290090 DIAGNOSTICO Y TRATAMIENTO DE CORONAVIRUS	54	ATENCIÓN	2,400	DEMG		3,154,153.00
80	5006262	0268102 MODULOS DE ATENCION AL MALTRATO INFANTIL Y DEL ADOLESCENTE IMPLEMENTADOS	55	PERSONA ATENDIDA	125	DMQ		108,917.00
9002	5006269	0290090 DIAGNOSTICO Y TRATAMIENTO DE CORONAVIRUS	56	ATENCIÓN	350	DEMG		4,379,504.00
1	6000017	0000098 ADQUISICION DE EQUIPOS	60	EQUIPO	11	OEA		1,464,825.00
1	6000017	0000098 ADQUISICION DE EQUIPOS	61	EQUIPO	12	OEA		639,260.00
9002	5006373	0316055 OTORGAMIENTO DE UN BONO PARA LA REACTIVACION ECONOMICA A FAVOR DEL PERSONAL DE LAS ENTIDADES DEL GOBIERNO NACIONAL, LOS GOBIERNOS REGIONALES Y LOS GOBIERNOS LOCALES	62	PERSONA	615	OEA-PERS		1,201,600.00



## 5.1. Indicadores Hospitalarios

### INDICADORES HOSPITALARIOS 2020

INDICADOR	FORMA DE CÁLCULO	LÍNEA BASE	VALOR ESPERADO	FUENTE	PERIODICIDAD	RESPONSABLE
Tasa de mortalidad neonatal en UCI Neonatal	(Nº de neonatos fallecidos en UCI en el año / Nº neonatos hospitalizados en UCI en el año) x 100	11%	10%	Certificado de defunción, reportes OEI	Semestral	DAPC
Proporción de neonatos quirúrgicos en UCI Neonatal	(Nº neonatos quirúrgicos en UCI en el año / Nº neonatos hospitalizados en UCI en el año) x 100	76%	70%	Registros DAPC	Semestral	DAPC
Proporción de neonatos con Nutrición Parenteral Total en la UCI	(Nº de neonatos con Nutrición Parenteral Total en la UCI / Nº total de neonatos hospitalizados en UCI en el año) x 100	61%	60%	Registros DAPC	Semestral	DAPC
% de egresos con neumonía compleja	(Nº de egresos con neumonía compleja / Nº de egresos con neumonía) x 100	18%	20%	Base de datos de Pacientes DMQ, OEI,	Semestral	DMQ
% de egresos con asma y bronquiolitis de manejo complejo	(Nº de egresos con asma y bronquiolitis de manejo complejo / Nº de egresos con asma y) x 100	25%	20%	Base de datos de Pacientes DMQ, OEI.	Semestral	DMQ
% ejecución del Plan de Seguridad y Salud en el Trabajo (SST)	Nº acciones del Plan de SST ejecutadas x 100 / Nº acciones del Plan programadas	92%	80%	Informes del Comité de SST	Semestral	OEA - OP
% Cumplimiento del Plan de manejo de RRS Hospitalarios	Nº actividades cumplidas (≥85%) x 100 / Nº actividades programadas	96%	100%	Informes de OESA	Semestral	OESA
Índice de Seguridad Hospitalaria	Índice obtenido por aplicativo MINSa de ISH	0.47	0.55	Informes del Dpto. de Emergencia	Anual	DEMG
Grado de resolutivez	Nº de referencias enviadas x 100 / Nº total de atenciones.	3%	4%	Libro de referencias Dpto. EMG, OEI	Semestral	DEMG
% de pacientes con tiempo de estancia menor a 12 horas en Sala de Observación de Emergencia	Nº de pacientes con tiempo de estancia menor a 12 horas en sala de Observación x 100 / Total de egresos de Sala de Observación	71%	75%	Censo Diario de Pacientes	Semestral	DEMG
Proporción de procedimientos especializados de enfermería en pacientes críticos.	Nº de pacientes con catéter percutáneo (PICC) en UCI x 100 / Nº total de egresos de UCI.	39%	25%	Informes del Servicio de Enfermería en Cuidados Intensivos	Semestral	DENF
% de uso de NPT en hospitalización	(Nº de pacientes con Nutrición Parenteral Total en hospitalización / Nº total de egresos en el año) x 100	1.3%	1.5%	Registros DMQ	Semestral	DMQ
Proporción de intervenciones quirúrgicas de emergencia	Nº de cirugías de emergencia x 100 / Total de cirugías	52%	55%	Base de Datos Centro Quirúrgico, DAPC, OEI	Semestral	DAPC
% de intervenciones quirúrgicas de alta complejidad	Nº de intervenciones quirúrgicas de alta complejidad x 100 / Nº total de intervenciones quirúrgicas en SOP 1 y SOP 2	53%	50%	Base de Datos Centro Quirúrgico, registros DMQ, OEI	Semestral	DMQ
Cumplimiento de acciones de vigilancia epidemiológica.	Nº Informes de Vigilancia realizados x 100 / Total de informes programados	100%	100%	Informes de vigilancia, y evaluación planes. OESA	Semestral	OESA
Cumplimiento oportuno del reporte de acciones de vigilancia de infecciones asociadas a la atención en salud (IAAs).	Nº Informes de Vigilancia IAAs realizados dentro de los primeros 7 días del mes x 100 / Total de meses a reportar	100%	100%	Reportes de vigilancia de IAAs Epidemiología y Salud Ambiental	Mensual	OESA
Índice de Satisfacción del Usuario Externo	Nº de criterios que cumplen avance / Total de criterios, según Índice	97%	80%	Informes. OGC	Anual	OGC
Proporción de egresos con acompañantes que recibieron educación sanitaria para la promoción de estilos de vida saludables.	Nº de egresos con al menos un acompañante que recibió una o más charlas de promoción de estilos de vida saludables x 100 / Nº total de egresos	97%	100%	Registros Departamento de Enfermería	Semestral	DENF
% de egresos con tiempo de estancia menor a 6 días.	Nº pacientes con estancia hospitalaria menor a 6 días x 100 / Total de Egresos	74%	80%	Censo Diario de Pacientes DMQ, OEI	Semestral	DMQ
Proporción de ventilación asistida no invasiva en Servicio de Medicina y Especialidades Pediátricas (SMEP)	(Nº de pacientes con BPAP + CPAP en el SMEP) x 100 / Egresos respiratorios del Servicio.	17%	15%	Registros Departamento de Enfermería	Semestral	DMQ





## INDICADORES HOSPITALARIOS 2020

INDICADOR	FORMA DE CÁLCULO	LÍNEA BASE	VALOR ESPERADO	FUENTE	PERIODICIDAD	RESPONSABLE
% de egresos con evaluación nutricional	Nº de egresos con evaluación nutricional x 100 / Nº total de egresos de hospitalización	78%	85%	Libro de Registro de Nutrición.	Semestral	DAT-SN
Cumplimiento de criterios de acreditación	Puntaje obtenido por aplicativo MINSA de Acreditación	80%	85%	Informe autoevaluación OGC	Anual	OGC
Porcentaje de reclamos atendidos	Nº de reclamos atendidos x 100 / Nº de reclamos registrados	100%	95%	Libro de Reclamos OGC	Semestral	OGC
Porcentaje de ítems en sub-stock	Nº de ítems con disponibilidad < 2 meses x 100 / Nº total de ítems	9%	10%	Registros de Farmacia, registro ingresos almacén	Mensual	DAT – SF
Eficacia del gasto del presupuesto institucional	(Presupuesto ejecutado (devengado) / PIM) x 100	93%	95%	Reportes SIAF	Anual	UEPE
Porcentaje de procesos de adquisiciones culminados	Nº de procesos adjudicados / Nº de procesos programados en el PAC	85%	80%	Informes de Oficina de Logística.	Anual	OEA – OL
Porcentaje de personal capacitado	Nº de personas capacitadas x 100 / Nº total de trabajadores del HEP	97%	90%	Certificación, registros Oficina de Personal	Semestral	OEA – OP

## 5.2. Formatos del Aplicativo CEPLAN V.01

- Anexo B-3: POI Modificado Programación Física
- Anexo B-4: POI Modificado con Programación Financiera



**Anexo B-3 PLAN OPERATIVO INSTITUCIONAL CONSOLIDADO CON PROGRAMACION FÍSICA (Modificado)**  
Año : 2020

Periodo PEI : 2019 - 2024  
 Nivel de Gobierno : E - GOBIERNO NACIONAL  
 Sector : 11 - SALUD  
 Pliego : 011 - M. DE SALUD  
 Unidad Ejecutora : 000147 - HOSPITAL DE EMERGENCIAS PEDIATRICAS

Centro de Costo: 01.02 - OFICINA DE ASESORIA JURIDICA

OEI.04 FORTALECER LA RECTORÍA Y LA GOBERNANZA SOBRE EL SISTEMA DE SALUD; Y LA GESTIÓN INSTITUCIONAL; PARA EL DESEMPEÑO EFICIENTE; ÉTICO E ÍNTEGRO; EN EL MARCO DE LA MODERNIZACIÓN DE LA GESTIÓN PÚBLICA  
 AEI.04.02 GESTIÓN ORIENTADA A RESULTADOS AL SERVICIO DE LA POBLACIÓN; CON PROCESOS OPTIMIZADOS Y PROCEDIMIENTOS ADMINISTRATIVOS SIMPLIFICADOS.

COD.	Actividad Operativa	Ubigeo	U.M.	Meta Financiera Anual S/.	PROGRAMACION												Meta Física Anual	Prioridad
					1	2	3	4	5	6	7	8	9	10	11	12		
AOI00014700004	ASESORAMIENTO TECNICO Y JURIDICO	150115 : LA VICTORIA	001 : ACCION	20,161.00	0	0	1	0	0	1	0	0	1	0	0	1	4	2 : Alta

Centro de Costo: 01.03 - ORGANO DE CONTROL INSTITUCIONAL

OEI.04 FORTALECER LA RECTORÍA Y LA GOBERNANZA SOBRE EL SISTEMA DE SALUD; Y LA GESTIÓN INSTITUCIONAL; PARA EL DESEMPEÑO EFICIENTE; ÉTICO E ÍNTEGRO; EN EL MARCO DE LA MODERNIZACIÓN DE LA GESTIÓN PÚBLICA  
 AEI.04.05 SISTEMA DE CONTROL INTERNO; PLAN DE INTEGRIDAD Y LUCHA CONTRA LA CORRUPCIÓN FORTALECIDO.

COD.	Actividad Operativa	Ubigeo	U.M.	Meta Financiera Anual S/.	PROGRAMACION												Meta Física Anual	Prioridad
					1	2	3	4	5	6	7	8	9	10	11	12		
AOI00014700002	ACCIONES DE CONTROL Y AUDITORIA	150115 : LA VICTORIA	001 : ACCION	123,201.00	0	1	1	0	1	0	0	1	1	1	1	1	8	2 : Alta

Centro de Costo: 01.05 - OFICINA DE EPIDEMIOLOGIA Y SALUD AMBIENTAL

OEI.02 GARANTIZAR EL ACCESO A CUIDADOS Y SERVICIOS DE SALUD DE CALIDAD ORGANIZADOS EN REDES INTEGRADAS DE SALUD; CENTRADAS EN LA PERSONA; FAMILIA Y COMUNIDAD; CON ÉNFASIS EN LA PROMOCIÓN DE LA SALUD Y LA PREVENCIÓN  
 AEI.02.03 REDES INTEGRADAS DE SALUD; IMPLEMENTADAS PROGRESIVAMENTE A NIVEL NACIONAL.

COD.	Actividad Operativa	Ubigeo	U.M.	Meta Financiera Anual S/.	PROGRAMACION												Meta Física Anual	Prioridad
					1	2	3	4	5	6	7	8	9	10	11	12		
AOI00014700003	VIGILANCIA Y CONTROL EPIDEMIOLOGICO	150115 : LA VICTORIA	001 : ACCION	176,856.00	4	4	5	4	4	5	4	4	5	4	4	5	52	2 : Alta

Centro de Costo: 01.07 - OFICINA DE SEGUROS

OEI.01 PREVENIR; VIGILAR; CONTROLAR Y REDUCIR EL IMPACTO DE LAS ENFERMEDADES; DAÑOS Y CONDICIONES QUE AFECTAN LA SALUD DE LA POBLACIÓN; CON ÉNFASIS EN LAS PRIORIDADES NACIONALES  
 AEI.01.06 PREVENCIÓN; DETECCIÓN PRECOZ Y ATENCIÓN INTEGRAL; POR CURSO DE VIDA; DE ENFERMEDADES NO TRANSMISIBLES CON ÉNFASIS EN LAS PRIORIDADES SANITARIAS NACIONALES.

COD.	Actividad Operativa	Ubigeo	U.M.	Meta Financiera Anual S/.	PROGRAMACION												Meta Física Anual	Prioridad	
					1	2	3	4	5	6	7	8	9	10	11	12			
AOI00014700062	BRINDAR TRATAMIENTO A PERSONAS CON DIAGNOSTICO DE DIABETES MELLITUS	150115 : LA VICTORIA	394 : PERSONA TRATADA	2,299.00	0	0	0	0	0	0	0	0	0	0	1	0	0	1	1 : Muy Alta

Centro de Costo: 02 - OFICINA EJECUTIVA DE PLANEAMIENTO ESTRATEGICO

OEI.04 FORTALECER LA RECTORÍA Y LA GOBERNANZA SOBRE EL SISTEMA DE SALUD; Y LA GESTIÓN INSTITUCIONAL; PARA EL DESEMPEÑO EFICIENTE; ÉTICO E ÍNTEGRO; EN EL MARCO DE LA MODERNIZACIÓN DE LA GESTIÓN PÚBLICA  
 AEI.04.03 ASIGNACIÓN Y GESTIÓN DEL PRESUPUESTO PÚBLICO EFICIENTE Y ORIENTADO A RESULTADOS EN EL SISTEMA DE SALUD.

COD.	Actividad Operativa	Ubigeo	U.M.	Meta Financiera Anual S/.	PROGRAMACION												Meta Física Anual	Prioridad
					1	2	3	4	5	6	7	8	9	10	11	12		



## Anexo B-3 : POI APROBADO Consolidado con programacion Fisica

		Anual S/.																	
		150115 : LA VICTORIA	001 : ACCION	1,457,960.00	0	0	1	0	0	1	0	0	1	0	0	1	4	2 : Alta	
<b>Centro de Costo:</b>		03 - OFICINA EJECUTIVA DE ADMINISTRACION																	
OEI.01 PREVENIR; VIGILAR; CONTROLAR Y REDUCIR EL IMPACTO DE LAS ENFERMEDADES; DAÑOS Y CONDICIONES QUE AFECTAN LA SALUD DE LA POBLACIÓN; CON ÉNFASIS EN LAS PRIORIDADES NACIONALES																			
AEI.01.02 PREVENCIÓN Y CONTROL DE ENFERMEDADES TRANSMISIBLES; FORTALECIDOS; CON ÉNFASIS EN LAS PRIORIDADES SANITARIAS NACIONALES.																			
COD.	Actividad Operativa	Ubigeo	U.M.	Meta Financiera Anual S/.	PROGRAMACION												Meta Fisica Anual	Prioridad	
AOI00014700066	ADQUISICION DE EQUIPOS MEDICOS	150115 : LA VICTORIA	042 : EQUIPO	1,464,825.00	0	0	0	0	0	0	0	0	0	0	0	0	11	11	1 : Muy Alta
AOI00014700067	ADQUISICION DE EQUIPOS MEDICOS	150115 : LA VICTORIA	042 : EQUIPO	639,260.00	0	0	0	0	0	0	0	0	0	0	0	0	12	12	1 : Muy Alta
OEI.04 FORTALECER LA RECTORÍA Y LA GOBERNANZA SOBRE EL SISTEMA DE SALUD; Y LA GESTIÓN INSTITUCIONAL; PARA EL DESEMPEÑO EFICIENTE; ÉTICO E ÍNTEGRO; EN EL MARCO DE LA MODERNIZACIÓN DE LA GESTIÓN PÚBLICA																			
AEI.04.02 GESTIÓN ORIENTADA A RESULTADOS AL SERVICIO DE LA POBLACIÓN; CON PROCESOS OPTIMIZADOS Y PROCEDIMIENTOS ADMINISTRATIVOS SIMPLIFICADOS.																			
COD.	Actividad Operativa	Ubigeo	U.M.	Meta Financiera Anual S/.	PROGRAMACION												Meta Fisica Anual	Prioridad	
AOI00014700005	GESTION ADMINISTRATIVA	150115 : LA VICTORIA	001 : ACCION	3,621,898.00	0	0	1	0	0	1	0	0	1	0	0	1	4	4	2 : Alta
AOI00014700068	PROMOCIÓN, IMPLEMENTACIÓN Y EJECUCIÓN DE ACTIVIDADES PARA LA REACTIVACIÓN ECONÓMICA	150115 : LA VICTORIA	086 : PERSONA	1,201,600.00	0	0	0	0	0	0	0	0	0	0	0	0	615	615	1 : Muy Alta
<b>Centro de Costo:</b>		03.01 - OFICINA DE PERSONAL																	
OEI.01 PREVENIR; VIGILAR; CONTROLAR Y REDUCIR EL IMPACTO DE LAS ENFERMEDADES; DAÑOS Y CONDICIONES QUE AFECTAN LA SALUD DE LA POBLACIÓN; CON ÉNFASIS EN LAS PRIORIDADES NACIONALES																			
AEI.01.02 PREVENCIÓN Y CONTROL DE ENFERMEDADES TRANSMISIBLES; FORTALECIDOS; CON ÉNFASIS EN LAS PRIORIDADES SANITARIAS NACIONALES.																			
COD.	Actividad Operativa	Ubigeo	U.M.	Meta Financiera Anual S/.	PROGRAMACION												Meta Fisica Anual	Prioridad	
AOI00014700007	4395701 - SERVICIOS DE ATENCION DE TUBERCULOSIS CON MEDIDAS DE CONTROL DE INFECCIONES Y BIOSEGURIDAD EN EL PERSONAL DE SALUD	150115 : LA VICTORIA	395 : TRABAJADOR PROTEGIDO	6,540.00	30	39	6	0	0	0	17	18	18	23	23	22	196	196	2 : Alta
OEI.02 GARANTIZAR EL ACCESO A CUIDADOS Y SERVICIOS DE SALUD DE CALIDAD ORGANIZADOS EN REDES INTEGRADAS DE SALUD; CENTRADAS EN LA PERSONA; FAMILIA Y COMUNIDAD; CON ÉNFASIS EN LA PROMOCIÓN DE LA SALUD Y LA PRE																			
AEI.02.04 ATENCIÓN DE URGENCIAS Y EMERGENCIAS MÉDICAS; EFICIENTE Y OPORTUNA.																			
COD.	Actividad Operativa	Ubigeo	U.M.	Meta Financiera Anual S/.	PROGRAMACION												Meta Fisica Anual	Prioridad	
AOI00014700050	5005139 - ASISTENCIA TECNICA Y CAPACITACION	150101 : LIMA	086 : PERSONA	20,000.00	0	0	0	0	0	0	0	0	0	0	0	17	17	2 : Alta	
OEI.04 FORTALECER LA RECTORÍA Y LA GOBERNANZA SOBRE EL SISTEMA DE SALUD; Y LA GESTIÓN INSTITUCIONAL; PARA EL DESEMPEÑO EFICIENTE; ÉTICO E ÍNTEGRO; EN EL MARCO DE LA MODERNIZACIÓN DE LA GESTIÓN PÚBLICA																			
AEI.04.02 GESTIÓN ORIENTADA A RESULTADOS AL SERVICIO DE LA POBLACIÓN; CON PROCESOS OPTIMIZADOS Y PROCEDIMIENTOS ADMINISTRATIVOS SIMPLIFICADOS.																			
COD.	Actividad Operativa	Ubigeo	U.M.	Meta Financiera Anual S/.	PROGRAMACION												Meta Fisica Anual	Prioridad	
AOI00014700008	OBLIGACIONES PREVISIONALES	150115 : LA VICTORIA	137 : PLANILLA	164,686.00	1	1	1	1	1	1	1	1	1	1	1	1	12	12	2 : Alta
OEI.05 MEJORAR LA GESTIÓN Y EL DESARROLLO DE LOS RECURSOS HUMANOS EN SALUD CON ÉNFASIS EN COMPETENCIAS; Y LA DISPONIBILIDAD EQUITATIVA EN EL PAÍS																			
AEI.05.01 PLAN DE DOTACIÓN DE RECURSOS HUMANOS EN SALUD ACORDADO CON GOBIERNOS REGIONALES; IMPLEMENTADO.																			
COD.	Actividad Operativa	Ubigeo	U.M.	Meta Financiera Anual S/.	PROGRAMACION												Meta Fisica Anual	Prioridad	
AOI00014700006	GESTION DE RECURSOS HUMANOS	150115 :	088 :	924,400.00	0	0	1	0	0	1	0	0	1	0	0	1	4	4	2 : Alta



## Anexo B-3 : POI APROBADO Consolidado con programacion Fisica

LA PERSONA  
VICTORIA CAPACITADAOEI.05 MEJORAR LA GESTIÓN Y EL DESARROLLO DE LOS RECURSOS HUMANOS EN SALUD CON ÉNFASIS EN COMPETENCIAS; Y LA DISPONIBILIDAD EQUITATIVA EN EL PAÍS  
AEI.05.02 ACUERDOS ENTRE INSTITUCIONES FORMADORAS E INSTITUCIONES PRESTADORAS; IMPLEMENTADOS.

COD.	Actividad Operativa	Ubigeo	U.M.	Meta Financiera Anual S/.	PROGRAMACION												Meta Fisica Anual	Prioridad
					1	2	3	4	5	6	7	8	9	10	11	12		
AOI00014700063	CAPACITACION Y PERFECCIONAMIENTO	150115 : LA VICTORIA	001 : ACCION	82,976.00	0	0	1	0	0	1	0	0	1	0	0	1	4	1 : Muy Alta

OEI.08 FORTALECER LA GESTIÓN DEL RIESGO Y DEFENSA ANTE EMERGENCIAS Y DESASTRES

AEI.08.04 ENTRENAMIENTO EN HABILIDADES PARA LA PREVENCIÓN Y REDUCCIÓN DE LA VULNERABILIDAD Y AUMENTO DE LA RESILIENCIA; DE LAS COMUNIDADES ORGANIZADAS FRENTE AL RIESGO DE DESASTRES; FORTALECIDO.

COD.	Actividad Operativa	Ubigeo	U.M.	Meta Financiera Anual S/.	PROGRAMACION												Meta Fisica Anual	Prioridad
					1	2	3	4	5	6	7	8	9	10	11	12		
AOI00014700015	5005580 - FORMACION Y CAPACITACION EN MATERIA DE GESTION DE RIESGO DE DESASTRES Y ADAPTACION AL CAMBIO CLIMATICO	150115 : LA VICTORIA	086 : PERSONA	8,500.00	0	0	0	0	0	0	0	0	0	0	0	0	112	2 : Alta

Centro de Costo: 03.04 - OFICINA DE SERVICIOS GENERALES

OEI.02 GARANTIZAR EL ACCESO A CUIDADOS Y SERVICIOS DE SALUD DE CALIDAD ORGANIZADOS EN REDES INTEGRADAS DE SALUD; CENTRADAS EN LA PERSONA; FAMILIA Y COMUNIDAD; CON ÉNFASIS EN LA PROMOCIÓN DE LA SALUD Y LA PRE

AEI.02.03 REDES INTEGRADAS DE SALUD; IMPLEMENTADAS PROGRESIVAMENTE A NIVEL NACIONAL.

COD.	Actividad Operativa	Ubigeo	U.M.	Meta Financiera Anual S/.	PROGRAMACION												Meta Fisica Anual	Prioridad
					1	2	3	4	5	6	7	8	9	10	11	12		
AOI00014700009	MANTENIMIENTO Y REPARACION DE ESTABLECIMIENTOS DE SALUD	150115 : LA VICTORIA	001 : ACCION	63,300.00	1	1	1	1	1	1	1	1	1	1	1	1	12	2 : Alta
AOI00014700010	SERVICIOS GENERALES	150115 : LA VICTORIA	001 : ACCION	2,941,748.00	1	1	1	1	1	1	1	1	1	1	1	1	12	2 : Alta
AOI00014700011	MANTENIMIENTO Y REPARACION DE EQUIPO	150115 : LA VICTORIA	042 : EQUIPO	549,553.00	172	178	175	171	172	173	177	176	176	177	176	177	2,100	1 : Muy Alta

Centro de Costo: 04 - DEPARTAMENTO MEDICO QUIRURGICO

OEI.01 PREVENIR; VIGILAR; CONTROLAR Y REDUCIR EL IMPACTO DE LAS ENFERMEDADES; DAÑOS Y CONDICIONES QUE AFECTAN LA SALUD DE LA POBLACIÓN; CON ÉNFASIS EN LAS PRIORIDADES NACIONALES

AEI.01.02 PREVENCIÓN Y CONTROL DE ENFERMEDADES TRANSMISIBLES; FORTALECIDOS; CON ÉNFASIS EN LAS PRIORIDADES SANITARIAS NACIONALES.

COD.	Actividad Operativa	Ubigeo	U.M.	Meta Financiera Anual S/.	PROGRAMACION												Meta Fisica Anual	Prioridad
					1	2	3	4	5	6	7	8	9	10	11	12		
AOI00014700013	3331502 - SOB/ASMA	150115 : LA VICTORIA	016 : CASO TRATADO	167,871.65	163	125	94	8	4	5	84	83	83	84	83	84	900	1 : Muy Alta
AOI00014700014	3331501 - ANEMIA	150115 : LA VICTORIA	016 : CASO TRATADO	11,235.35	25	22	23	12	5	7	4	4	4	4	5	5	120	2 : Alta
AOI00014700058	4396401 - DIAGNOSTICO DE TUBERCULOSIS PULMONAR	150115 : LA VICTORIA	393 : PERSONA DIAGNOSTICADA	15,018.00	0	0	0	1	0	0	0	0	0	0	1	0	2	3 : Media
AOI00014700059	4396201 - IDENTIFICACION Y EXAMEN DE SINTOMATICOS RESPIRATORIOS EN LAS ATENCIONES A PERSONAS > 15 AÑOS Y POBLACION VULNERABLE	150115 : LA VICTORIA	087 : PERSONA ATENDIDA	1,522.00	0	0	0	0	0	0	0	0	0	0	0	1	1	3 : Media
AOI00014700060	3341401 - PARASITOSIS INTESTINAL	150115 : LA VICTORIA	016 : CASO TRATADO	9,810.00	0	1	1	1	0	1	0	0	0	0	0	1	5	3 : Media

OEI.01 PREVENIR; VIGILAR; CONTROLAR Y REDUCIR EL IMPACTO DE LAS ENFERMEDADES; DAÑOS Y CONDICIONES QUE AFECTAN LA SALUD DE LA POBLACIÓN; CON ÉNFASIS EN LAS PRIORIDADES NACIONALES

AEI.01.07 PREVENCIÓN; DETECCIÓN PRECOZ Y ATENCIÓN INTEGRAL; POR CURSO DE VIDA; DE PROBLEMAS DE SALUD MENTAL; CON ÉNFASIS EN EL ÁMBITO INTRAFAMILIAR Y COMUNITARIO; Y EN LA VIOLENCIA Y ADICCIONES.

COD.	Actividad Operativa	Ubigeo	U.M.	Meta Financiera	PROGRAMACION												Meta Fisica Anual	Prioridad
					1	2	3	4	5	6	7	8	9	10	11	12		



Anexo B-3 : POI APROBADO Consolidado con programacion Fisica

				Anual S/.														
AOI00014700055	5005927 - TRATAMIENTO AMBULATORIO DE NIÑOS Y NIÑAS DE 03 A 17 AÑOS CON TRASTORNOS MENTALES Y DEL COMPORTAMIENTO Y/O PROBLEMAS PSICOSOCIALES PROPIOS DE LA INFANCIA Y LA ADOLESCENCIA	150115 : LA VICTORIA	394 : PERSONA TRATADA	55,504.00	19	17	10	5	15	17	16	12	12	1	1	0	125	1 : Muy Alta
AOI00014700056	5005188 - TAMIZAJE DE PERSONAS CON TRASTORNOS MENTALES Y PROBLEMAS PSICOSOCIALES	150115 : LA VICTORIA	438 : PERSONA TAMIZADA	50.00	0	0	0	0	0	0	0	0	0	0	0	1	1	3 : Media
AOI00014700057	5005191 - TRATAMIENTO CON INTERNAMIENTO DE PERSONAS CON TRASTORNOS AFECTIVOS Y DE ANSIEDAD	150115 : LA VICTORIA	394 : PERSONA TRATADA	4,453.00	0	1	1	1	0	1	0	0	0	0	0	0	4	3 : Media
AOI00014700064	MODULOS DE ATENCION AL MALTRATO INFANTIL Y DEL ADOLESCENTE IMPLEMENTADOS	150115 : LA VICTORIA	087 : PERSONA ATENDIDA	108,917.00	5	6	12	3	6	9	7	7	6	12	26	26	125	1 : Muy Alta
OEI.02	GARANTIZAR EL ACCESO A CUIDADOS Y SERVICIOS DE SALUD DE CALIDAD ORGANIZADOS EN REDES INTEGRADAS DE SALUD; CENTRADAS EN LA PERSONA; FAMILIA Y COMUNIDAD; CON ÉNFASIS EN LA PROMOCIÓN DE LA SALUD Y LA PRE																	
	AEI.02.03 REDES INTEGRADAS DE SALUD; IMPLEMENTADAS PROGRESIVAMENTE A NIVEL NACIONAL.																	

COD.	Actividad Operativa	Ubigeo	U.M.	Meta Financiera Anual S/.	PROGRAMACION												Meta Fisica Anual	Prioridad
					1	2	3	4	5	6	7	8	9	10	11	12		
AOI00014700012	ATENCION EN HOSPITALIZACION	150115 : LA VICTORIA	031 : DIA-CAMA	16,876,709.00	1,179	1,106	1,094	1,020	1,146	1,318	1,290	1,289	1,289	1,290	1,289	1,290	14,600	1 : Muy Alta
AOI00014700045	OTRAS ATENCIONES DE SALUD ESPECIALIZADAS	150115 : LA VICTORIA	006 : ATENCION	287,651.00	102	89	80	55	45	49	70	50	40	40	40	40	700	1 : Muy Alta

Centro de Costo: 05 - DEPARTAMENTO DE EMERGENCIA

OEI.01 PREVENIR; VIGILAR; CONTROLAR Y REDUCIR EL IMPACTO DE LAS ENFERMEDADES; DAÑOS Y CONDICIONES QUE AFECTAN LA SALUD DE LA POBLACIÓN; CON ÉNFASIS EN LAS PRIORIDADES NACIONALES  
 AEI.01.02 PREVENCIÓN Y CONTROL DE ENFERMEDADES TRANSMISIBLES; FORTALECIDOS; CON ÉNFASIS EN LAS PRIORIDADES SANITARIAS NACIONALES.

COD.	Actividad Operativa	Ubigeo	U.M.	Meta Financiera Anual S/.	PROGRAMACION												Meta Fisica Anual	Prioridad
					1	2	3	4	5	6	7	8	9	10	11	12		
AOI00014700021	3331101 - INFECCION RESPIRATORIA AGUDA (IRA) NO COMPLICADA	150115 : LA VICTORIA	016 : CASO TRATADO	585,578.00	469	386	378	58	33	31	80	80	80	100	105	100	1,900	2 : Alta
AOI00014700022	3331201 - EDA ACUOSA NO COMPLICADA	150115 : LA VICTORIA	016 : CASO TRATADO	616,528.00	440	405	261	88	55	89	244	244	244	244	244	242	2,800	2 : Alta
AOI00014700023	3331301 - INFECCIONES RESPIRATORIAS AGUDAS CON COMPLICACIONES	150115 : LA VICTORIA	016 : CASO TRATADO	869,586.17	156	139	118	22	12	11	47	1	7	40	37	40	630	1 : Muy Alta
AOI00014700024	3331302 - NEUMONIA GRAVE O ENFERMEDAD MUY GRAVE EN NIÑOS MENORES DE 2 MESES	150115 : LA VICTORIA	016 : CASO TRATADO	434,793.09	23	7	4	0	0	0	0	0	0	2	0	2	38	1 : Muy Alta
AOI00014700025	3331305 - NEUMONIA Y ENFERMEDAD MUY GRAVE EN NIÑOS DE 2 MESES A 4 AÑOS	150115 : LA VICTORIA	016 : CASO TRATADO	434,879.74	24	20	25	0	2	1	3	2	2	2	2	2	85	1 : Muy Alta
AOI00014700026	3331401 - ATENCION EDA CON ALGUN GRADO DE DESHIDRATACION	150115 : LA VICTORIA	016 : CASO TRATADO	265,622.40	105	90	55	11	11	13	52	52	53	78	80	50	650	1 : Muy Alta
AOI00014700027	3331402 - ATENCION EDA CON DESHIDRATACION GRAVE SIN Y CON SHOCK	150115 : LA VICTORIA	016 : CASO TRATADO	619,785.60	145	163	93	22	19	19	106	106	106	76	66	79	1,000	1 : Muy Alta
AOI00014700061	PREVENCIÓN, CONTROL, DIAGNOSTICO Y TRATAMIENTO DE CORONAVIRUS	150115 : LA VICTORIA	006 : ATENCION	3,154,153.00	0	0	0	0	17	27	10	10	10	80	98	98	350	1 : Muy Alta
AOI00014700065	PREVENCIÓN, CONTROL, DIAGNOSTICO Y TRATAMIENTO DE CORONAVIRUS	150115 : LA VICTORIA	006 : ATENCION	4,379,504.00	0	0	0	3	31	56	68	68	230	644	650	650	2,400	1 : Muy Alta

OEI.02 GARANTIZAR EL ACCESO A CUIDADOS Y SERVICIOS DE SALUD DE CALIDAD ORGANIZADOS EN REDES INTEGRADAS DE SALUD; CENTRADAS EN LA PERSONA; FAMILIA Y COMUNIDAD; CON ÉNFASIS EN LA PROMOCIÓN DE LA SALUD Y LA PRE  
 AEI.02.04 ATENCIÓN DE URGENCIAS Y EMERGENCIAS MÉDICAS; EFICIENTE Y OPORTUNA.

COD.	Actividad Operativa	Ubigeo	U.M.	Meta	PROGRAMACION												Meta Fisica	Prioridad
------	---------------------	--------	------	------	--------------	--	--	--	--	--	--	--	--	--	--	--	-------------	-----------



Anexo B-3 : POI APROBADO Consolidado con programacion Fisica

				Financiera Anual S/.	1	2	3	4	5	6	7	8	9	10	11	12	Anual	
AOI00014700042	5005140 - COORDINACION Y SEGUIMIENTO DE LA REFERENCIA	150115 : LA VICTORIA	006 : ATENCION	273,517.00	851	771	497	226	232	278	524	504	304	304	304	305	5,100	1 : Muy Alta
AOI00014700043	5005901 - ATENCION DE TRIAJE	150115 : LA VICTORIA	006 : ATENCION	530,107.00	3,422	3,204	2,480	866	775	883	2,162	2,162	2,162	2,662	2,662	2,560	26,000	1 : Muy Alta
AOI00014700044	5005903 - ATENCION DE LA EMERGENCIA Y URGENCIA ESPECIALIZADA	150115 : LA VICTORIA	006 : ATENCION	5,167,750.00	168	225	215	233	255	265	207	206	207	106	106	107	2,300	1 : Muy Alta
AOI00014700048	5005906 - SERVICIO DE TRANSPORTE ASISTIDO DE LA EMERGENCIA TERRESTRE	150115 : LA VICTORIA	006 : ATENCION	133,824.00	28	31	13	5	7	7	18	18	18	10	10	10	175	1 : Muy Alta
AOI00014700049	5005900 - SERVICIO DE TRANSPORTE ASISTIDO DE LA URGENCIA	150101 : LIMA	083 : PACIENTE ATENDIDO	193,959.00	27	19	34	4	4	4	8	8	8	8	8	6	138	1 : Muy Alta
AOI00014700053	5002824 - ATENCION AMBULATORIA DE URGENCIAS (PRIORIDAD III O IV) EN MODULOS HOSPITALARIOS DIFERENCIADOS AUTORIZADOS	150115 : LA VICTORIA	006 : ATENCION	3,563,510.00	3,254	2,972	2,265	633	520	618	1,958	1,956	1,956	956	956	1,956	20,000	2 : Alta

OEI.08 FORTALECER LA GESTIÓN DEL RIESGO Y DEFENSA ANTE EMERGENCIAS Y DESASTRES

AEI.08.04 ENTRENAMIENTO EN HABILIDADES PARA LA PREVENCIÓN Y REDUCCIÓN DE LA VULNERABILIDAD Y AUMENTO DE LA RESILIENCIA; DE LAS COMUNIDADES ORGANIZADAS FRENTE AL RIESGO DE DESASTRES; FORTALECIDO.

COD.	Actividad Operativa	Ubigeo	U.M.	Meta Financiera Anual S/.	PROGRAMACION												Meta Fisica Anual	Prioridad
					1	2	3	4	5	6	7	8	9	10	11	12		
AOI00014700016	5004280 - DESARROLLO DE INSTRUMENTOS ESTRATEGICOS PARA LA GESTION DEL RIESGO DE DESASTRES	150115 : LA VICTORIA	201 : INFORME TECNICO	27,000.00	0	0	1	0	0	2	0	7	8	2	0	0	20	2 : Alta
AOI00014700017	5005560 - DESARROLLO DE SIMULACROS EN GESTION REACTIVA	150115 : LA VICTORIA	248 : REPORTE	3,028.00	0	0	0	0	0	0	0	0	0	0	0	1	1	2 : Alta
AOI00014700018	5005561 - IMPLEMENTACION DE BRIGADAS PARA LA ATENCION FRENTE A EMERGENCIAS Y DESASTRES	150115 : LA VICTORIA	583 : BRIGADA	70,572.00	0	0	0	0	0	2	0	0	0	4	0	0	6	2 : Alta
AOI00014700020	5005585 - SEGURIDAD FISICO FUNCIONAL DE SERVICIOS PUBLICOS	150115 : LA VICTORIA	065 : INTERVENCION	61,410.00	0	0	1	0	0	1	0	0	2	0	0	2	6	2 : Alta

OEI.08 FORTALECER LA GESTIÓN DEL RIESGO Y DEFENSA ANTE EMERGENCIAS Y DESASTRES

AEI.08.05 GESTIÓN Y COMUNICACIÓN EFICIENTE Y OPORTUNA AL COE SALUD; DE LA INFORMACIÓN DE CASOS DE EMERGENCIAS MASIVAS Y DESASTRES; FORTALECIDA.

COD.	Actividad Operativa	Ubigeo	U.M.	Meta Financiera Anual S/.	PROGRAMACION												Meta Fisica Anual	Prioridad
					1	2	3	4	5	6	7	8	9	10	11	12		
AOI00014700019	5005612 - DESARROLLO DE LOS CENTROS Y ESPACIOS DE MONITOREO DE EMERGENCIAS Y DESASTRES	150115 : LA VICTORIA	248 : REPORTE	109,000.00	1	1	1	1	1	1	1	1	1	1	1	1	12	2 : Alta

Centro de Costo: 06 - DEPARTAMENTO DE ATENCION AL PACIENTE CRITICO

OEI.02 GARANTIZAR EL ACCESO A CUIDADOS Y SERVICIOS DE SALUD DE CALIDAD ORGANIZADOS EN REDES INTEGRADAS DE SALUD; CENTRADAS EN LA PERSONA; FAMILIA Y COMUNIDAD; CON ÉNFASIS EN LA PROMOCIÓN DE LA SALUD Y LA PRE

AEI.02.03 REDES INTEGRADAS DE SALUD; IMPLEMENTADAS PROGRESIVAMENTE A NIVEL NACIONAL.

COD.	Actividad Operativa	Ubigeo	U.M.	Meta Financiera Anual S/.	PROGRAMACION												Meta Fisica Anual	Prioridad
					1	2	3	4	5	6	7	8	9	10	11	12		
AOI00014700041	INTERVENCIONES QUIRURGICAS	150115 : LA VICTORIA	065 : INTERVENCION	599,607.00	99	108	45	10	10	8	23	13	13	23	23	25	400	2 : Alta

OEI.02 GARANTIZAR EL ACCESO A CUIDADOS Y SERVICIOS DE SALUD DE CALIDAD ORGANIZADOS EN REDES INTEGRADAS DE SALUD; CENTRADAS EN LA PERSONA; FAMILIA Y COMUNIDAD; CON ÉNFASIS EN LA PROMOCIÓN DE LA SALUD Y LA PRE

AEI.02.04 ATENCIÓN DE URGENCIAS Y EMERGENCIAS MÉDICAS; EFICIENTE Y OPORTUNA.

COD.	Actividad Operativa	Ubigeo	U.M.	Meta Financiera Anual S/.	PROGRAMACION												Meta Fisica Anual	Prioridad
					1	2	3	4	5	6	7	8	9	10	11	12		
AOI00014700046	5005904 - ATENCION DE LA EMERGENCIA DE CUIDADOS INTENSIVOS	150101 : LIMA	006 : ATENCION	3,368,821.00	17	19	17	6	9	9	17	17	7	7	17	18	160	1 : Muy Alta





## Anexo B-3 : POI APROBADO Consolidado con programacion Fisica

AOI00014700047 5005905 - ATENCION DE LA EMERGENCIA QUIRURGICA 150101 : LIMA 006 : ATENCION 3,689,415.00 119 104 113 90 59 72 32 32 32 132 132 133 1,050 1 : Muy Alta

OEI.04 FORTALECER LA RECTORÍA Y LA GOBERNANZA SOBRE EL SISTEMA DE SALUD; Y LA GESTIÓN INSTITUCIONAL; PARA EL DESEMPEÑO EFICIENTE; ÉTICO E ÍNTEGRO; EN EL MARCO DE LA MODERNIZACIÓN DE LA GESTIÓN PÚBLICA  
AEI.04.02 GESTIÓN ORIENTADA A RESULTADOS AL SERVICIO DE LA POBLACIÓN; CON PROCESOS OPTIMIZADOS Y PROCEDIMIENTOS ADMINISTRATIVOS SIMPLIFICADOS.

COD.	Actividad Operativa	Ubigeo	U.M.	Meta Financiera Anual S/.	PROGRAMACION												Meta Fisica Anual	Prioridad
					1	2	3	4	5	6	7	8	9	10	11	12		
AOI00014700037	3330701 - ATENCION DEL RECIEN NACIDO CON COMPLICACIONES QUE REQUIERE UCIN	150115 : LA VICTORIA	212 : EGRESO	1,218,914.00	5	5	4	6	3	4	7	7	3	3	2	5	54	1 : Muy Alta

Centro de Costo: 07 - DEPARTAMENTO DE ENFERMERIA

OEI.01 PREVENIR; VIGILAR; CONTROLAR Y REDUCIR EL IMPACTO DE LAS ENFERMEDADES; DAÑOS Y CONDICIONES QUE AFECTAN LA SALUD DE LA POBLACIÓN; CON ÉNFASIS EN LAS PRIORIDADES NACIONALES  
AEI.01.01 VACUNACIÓN COMPLETA EN NIÑAS Y NIÑOS MENORES DE 15 MESES DE EDAD; Y EN NIÑAS ENTRE 9 Y 13 AÑOS; CON COBERTURAS ÓPTIMAS.

COD.	Actividad Operativa	Ubigeo	U.M.	Meta Financiera Anual S/.	PROGRAMACION												Meta Fisica Anual	Prioridad
					1	2	3	4	5	6	7	8	9	10	11	12		
AOI00014700032	3325401 - VACUNACION NIÑO < 1 AÑO	150115 : LA VICTORIA	218 : NIÑO PROTEGIDO	133,110.75	31	37	26	0	165	110	100	91	90	80	80	50	860	2 : Alta
AOI00014700033	3325402 - VACUNACION NIÑO = 1 AÑOS	150115 : LA VICTORIA	218 : NIÑO PROTEGIDO	24,847.34	34	44	10	0	21	35	31	31	31	48	38	77	400	2 : Alta
AOI00014700034	3325403 - VACUNACION NIÑO = 4 AÑOS	150115 : LA VICTORIA	218 : NIÑO PROTEGIDO	10,648.86	0	1	2	0	2	2	9	9	9	25	42	9	110	2 : Alta
AOI00014700035	3325405 - VACUNACION NIÑO = 2 AÑOS	150115 : LA VICTORIA	218 : NIÑO PROTEGIDO	5,324.43	0	0	0	0	3	4	7	7	7	17	35	5	85	2 : Alta
AOI00014700036	3325406 - VACUNACION NIÑO = 3 AÑOS	150115 : LA VICTORIA	218 : NIÑO PROTEGIDO	3,549.62	4	2	2	0	3	3	4	3	1	10	12	1	45	2 : Alta

Centro de Costo: 08 - DEPARTAMENTO DE AYUDA AL DIAGNOSTICO

OEI.02 GARANTIZAR EL ACCESO A CUIDADOS Y SERVICIOS DE SALUD DE CALIDAD ORGANIZADOS EN REDES INTEGRADAS DE SALUD; CENTRADAS EN LA PERSONA; FAMILIA Y COMUNIDAD; CON ÉNFASIS EN LA PROMOCIÓN DE LA SALUD Y LA PRE

AEI.02.03 REDES INTEGRADAS DE SALUD; IMPLEMENTADAS PROGRESIVAMENTE A NIVEL NACIONAL.

COD.	Actividad Operativa	Ubigeo	U.M.	Meta Financiera Anual S/.	PROGRAMACION												Meta Fisica Anual	Prioridad
					1	2	3	4	5	6	7	8	9	10	11	12		
AOI00014700038	BRINDAR APOYO AL DIAGNÓSTICO EN LABORATORIO - 0000295	150115 : LA VICTORIA	050 : EXAMEN	1,727,905.20	5,471	5,677	4,580	3,822	4,017	4,586	5,308	5,307	5,308	5,975	5,975	5,974	62,000	1 : Muy Alta
AOI00014700040	BRINDAR APOYO AL DIAGNÓSTICO POR IMÁGENES - 0000296	150115 : LA VICTORIA	050 : EXAMEN	1,151,936.80	1,466	1,397	1,086	498	564	700	1,048	1,048	1,048	648	748	749	11,000	1 : Muy Alta

Centro de Costo: 09 - DEPARTAMENTO DE APOYO AL TRATAMIENTO

OEI.02 GARANTIZAR EL ACCESO A CUIDADOS Y SERVICIOS DE SALUD DE CALIDAD ORGANIZADOS EN REDES INTEGRADAS DE SALUD; CENTRADAS EN LA PERSONA; FAMILIA Y COMUNIDAD; CON ÉNFASIS EN LA PROMOCIÓN DE LA SALUD Y LA PRE

AEI.02.03 REDES INTEGRADAS DE SALUD; IMPLEMENTADAS PROGRESIVAMENTE A NIVEL NACIONAL.

COD.	Actividad Operativa	Ubigeo	U.M.	Meta Financiera Anual S/.	PROGRAMACION												Meta Fisica Anual	Prioridad
					1	2	3	4	5	6	7	8	9	10	11	12		
AOI00014700028	BRINDAR UNA ADECUADA DISPENSACION DE MEDICAMENTOS Y PRODUCTOS FARMACEUTICOS	150115 : LA VICTORIA	134 : RECETA	1,773,200.00	44,013	40,934	34,858	22,781	23,045	23,285	35,181	35,180	35,180	35,181	25,181	25,181	380,000	1 : Muy Alta
AOI00014700029	ACCION NACIONAL CONTRA LA VIOLENCIA FAMILIAR Y SEXUAL	150115 : LA VICTORIA	001 : ACCION	341,798.00	3	3	4	7	6	7	5	5	5	9	9	9	72	2 : Alta
AOI00014700030	APOYO AL CIUDADANO CON DISCAPACIDAD	150115 : LA VICTORIA	006 : ATENCION	655,818.00	3,216	2,986	2,375	665	699	966	1,682	1,682	1,782	1,982	1,982	1,983	22,000	1 : Muy Alta
AOI00014700031	DISPONIBILIDAD DE ALIMENTOS CON CALIDAD NUTRICIONAL PARA LA POBLACION	150115 : LA	101 : RACION	743,461.00	3,680	3,680	3,679	2,942	3,013	2,932	4,012	4,012	4,012	3,012	3,012	3,014	41,000	1 : Muy Alta



8/4/2021

Anexo B-3 : POI APROBADO Consolidado con programacion Fisica

VICTORIA

TOTAL GENERAL : 67,950,968.00

U.M. = Unidad de Medida.

Nota : La Prioridad se determinará en la Comisión de Planeamiento Estratégico

FIRMA



Anexo B-4  
PLAN OPERATIVO INSTITUCIONAL CONSOLIDADO CON PROGRAMACION FINANCIERO (Modificado)  
Año : 2020

Periodo PEI : 2019 - 2024  
Nivel de Gobierno : E - GOBIERNO NACIONAL  
Sector : 11 - SALUD  
Pliego : 011 - M. DE SALUD  
Unidad Ejecutora : 000147 - HOSPITAL DE EMERGENCIAS PEDIATRICAS

Centro de Costo: 01.02 - OFICINA DE ASESORIA JURIDICA

OEI.04 FORTALECER LA RECTORÍA Y LA GOBERNANZA SOBRE EL SISTEMA DE SALUD; Y LA GESTIÓN INSTITUCIONAL; PARA EL DESEMPEÑO EFICIENTE; ÉTICO E ÍNTEGRO; EN EL MARCO DE LA MODERNIZACIÓN DE LA GESTIÓN PÚBLICA  
AEI.04.02 GESTIÓN ORIENTADA A RESULTADOS AL SERVICIO DE LA POBLACIÓN; CON PROCESOS OPTIMIZADOS Y PROCEDIMIENTOS ADMINISTRATIVOS SIMPLIFICADOS.

COD.	Actividad Operativa	Ubigeo	Meta Fisica Anual	U.M.	PROGRAMACION												Monto POI S/.
					1	2	3	4	5	6	7	8	9	10	11	12	
AOI00014700004	ASESORAMIENTO TECNICO Y JURIDICO	150115 : LA VICTORIA	4	001 : ACCION	4,410.14	4,010.14	3,904.40	3,911.23	3,705.57	0.00	0.00	0.00	0.00	73.17	73.17	73.18	20,161.00

Centro de Costo: 01.03 - ORGANO DE CONTROL INSTITUCIONAL

OEI.04 FORTALECER LA RECTORÍA Y LA GOBERNANZA SOBRE EL SISTEMA DE SALUD; Y LA GESTIÓN INSTITUCIONAL; PARA EL DESEMPEÑO EFICIENTE; ÉTICO E ÍNTEGRO; EN EL MARCO DE LA MODERNIZACIÓN DE LA GESTIÓN PÚBLICA  
AEI.04.05 SISTEMA DE CONTROL INTERNO; PLAN DE INTEGRIDAD Y LUCHA CONTRA LA CORRUPCIÓN FORTALECIDO.

COD.	Actividad Operativa	Ubigeo	Meta Fisica Anual	U.M.	PROGRAMACION												Monto POI S/.
					1	2	3	4	5	6	7	8	9	10	11	12	
AOI00014700002	ACCIONES DE CONTROL Y AUDITORIA	150115 : LA VICTORIA	8	001 : ACCION	2,579.54	17,183.71	17,183.71	17,183.71	7,310.88	16,118.09	6,598.88	7,808.50	7,808.50	7,808.49	7,808.49	7,808.50	123,201.00

Centro de Costo: 01.05 - OFICINA DE EPIDEMIOLOGIA Y SALUD AMBIENTAL

OEI.02 GARANTIZAR EL ACCESO A CUIDADOS Y SERVICIOS DE SALUD DE CALIDAD ORGANIZADOS EN REDES INTEGRADAS DE SALUD; CENTRADAS EN LA PERSONA; FAMILIA Y COMUNIDAD; CON ÉNFASIS EN LA PROMOCIÓN DE LA SALUD Y LA PREVENCIÓN  
AEI.02.03 REDES INTEGRADAS DE SALUD; IMPLEMENTADAS PROGRESIVAMENTE A NIVEL NACIONAL.

COD.	Actividad Operativa	Ubigeo	Meta Fisica Anual	U.M.	PROGRAMACION												Monto POI S/.
					1	2	3	4	5	6	7	8	9	10	11	12	
AOI00014700003	VIGILANCIA Y CONTROL EPIDEMIOLOGICO	150115 : LA VICTORIA	52	001 : ACCION	16,048.53	14,565.56	13,396.60	12,714.39	12,624.39	13,740.27	15,915.56	18,082.14	18,082.14	13,895.47	13,895.47	13,895.48	176,856.00

Centro de Costo: 01.07 - OFICINA DE SEGUROS

OEI.01 PREVENIR; VIGILAR; CONTROLAR Y REDUCIR EL IMPACTO DE LAS ENFERMEDADES; DAÑOS Y CONDICIONES QUE AFECTAN LA SALUD DE LA POBLACIÓN; CON ÉNFASIS EN LAS PRIORIDADES NACIONALES  
AEI.01.06 PREVENCIÓN; DETECCIÓN PRECOZ Y ATENCIÓN INTEGRAL; POR CURSO DE VIDA; DE ENFERMEDADES NO TRANSMISIBLES CON ÉNFASIS EN LAS PRIORIDADES SANITARIAS NACIONALES.

COD.	Actividad Operativa	Ubigeo	Meta Fisica Anual	U.M.	PROGRAMACION												Monto POI S/.
					1	2	3	4	5	6	7	8	9	10	11	12	
AOI00014700062	BRINDAR TRATAMIENTO A PERSONAS CON DIAGNOSTICO DE DIABETES MELLITUS	150115 : LA VICTORIA	1	394 : PERSONA TRATADA	0.00	0.00	0.00	0.00	0.00	0.00	0.00	0.00	459.80	459.80	459.80	459.80	2,299.00

Centro de Costo: 02 - OFICINA EJECUTIVA DE PLANEAMIENTO ESTRATEGICO

OEI.04 FORTALECER LA RECTORÍA Y LA GOBERNANZA SOBRE EL SISTEMA DE SALUD; Y LA GESTIÓN INSTITUCIONAL; PARA EL DESEMPEÑO EFICIENTE; ÉTICO E ÍNTEGRO; EN EL MARCO DE LA MODERNIZACIÓN DE LA GESTIÓN PÚBLICA  
AEI.04.03 ASIGNACIÓN Y GESTIÓN DEL PRESUPUESTO PÚBLICO EFICIENTE Y ORIENTADO A RESULTADOS EN EL SISTEMA DE SALUD.

COD.	Actividad Operativa	Ubigeo	Meta Fisica Anual	U.M.	PROGRAMACION												Monto POI S/.
					1	2	3	4	5	6	7	8	9	10	11	12	
AOI00014700001	PLANEAMIENTO Y PRESUPUESTO	150115 : LA VICTORIA	4	001 : ACCION	40,394.56	37,956.95	38,618.52	39,430.34	38,572.07	37,472.83	40,038.19	42,269.70	42,269.70	366,979.04	366,979.04	366,979.06	1,457,960.00

Centro de Costo: 03 - OFICINA EJECUTIVA DE ADMINISTRACION



## Anexo B-4 : POI APROBADO Consolidado con programacion Financiera

OEI.01 PREVENIR; VIGILAR; CONTROLAR Y REDUCIR EL IMPACTO DE LAS ENFERMEDADES; DAÑOS Y CONDICIONES QUE AFECTAN LA SALUD DE LA POBLACIÓN; CON ÉNFASIS EN LAS PRIORIDADES NACIONALES

AEI.01.02 PREVENCIÓN Y CONTROL DE ENFERMEDADES TRANSMISIBLES; FORTALECIDOS; CON ÉNFASIS EN LAS PRIORIDADES SANITARIAS NACIONALES.

COD.	Actividad Operativa	Ubigeo	Meta Fisica Anual	U.M.	PROGRAMACION												Monto POI S/.	
					1	2	3	4	5	6	7	8	9	10	11	12		
AOI00014700066	ADQUISICION DE EQUIPOS MEDICOS	150115 : LA VICTORIA	11	042 : EQUIPO	0.00	0.00	0.00	0.00	0.00	0.00	0.00	0.00	0.00	0.00	0.00	0.00	1,464,825.00	1,464,825.00
AOI00014700067	ADQUISICION DE EQUIPOS MEDICOS	150115 : LA VICTORIA	12	042 : EQUIPO	0.00	0.00	0.00	0.00	0.00	0.00	0.00	0.00	0.00	0.00	0.00	0.00	639,260.00	639,260.00

OEI.04 FORTALECER LA RECTORÍA Y LA GOBERNANZA SOBRE EL SISTEMA DE SALUD; Y LA GESTIÓN INSTITUCIONAL; PARA EL DESEMPEÑO EFICIENTE; ÉTICO E ÍNTEGRO; EN EL MARCO DE LA MODERNIZACIÓN DE LA GESTIÓN PÚBLICA

AEI.04.02 GESTIÓN ORIENTADA A RESULTADOS AL SERVICIO DE LA POBLACIÓN; CON PROCESOS OPTIMIZADOS Y PROCEDIMIENTOS ADMINISTRATIVOS SIMPLIFICADOS.

COD.	Actividad Operativa	Ubigeo	Meta Fisica Anual	U.M.	PROGRAMACION												Monto POI S/.	
					1	2	3	4	5	6	7	8	9	10	11	12		
AOI00014700005	GESTION ADMINISTRATIVA	150115 : LA VICTORIA	4	001 : ACCION	242,178.80	408,779.60	246,537.97	270,342.95	216,890.88	204,750.65	233,981.03	286,790.12	281,774.22	424,921.42	402,475.19	402,475.17	3,621,898.00	3,621,898.00
AOI00014700068	PROMOCIÓN, IMPLEMENTACIÓN Y EJECUCIÓN DE ACTIVIDADES PARA LA REACTIVACIÓN ECONÓMICA	150115 : LA VICTORIA	615	086 : PERSONA	0.00	0.00	0.00	0.00	0.00	0.00	0.00	0.00	0.00	0.00	0.00	0.00	1,201,600.00	1,201,600.00

Centro de Costo: 03.01 - OFICINA DE PERSONAL

OEI.01 PREVENIR; VIGILAR; CONTROLAR Y REDUCIR EL IMPACTO DE LAS ENFERMEDADES; DAÑOS Y CONDICIONES QUE AFECTAN LA SALUD DE LA POBLACIÓN; CON ÉNFASIS EN LAS PRIORIDADES NACIONALES

AEI.01.02 PREVENCIÓN Y CONTROL DE ENFERMEDADES TRANSMISIBLES; FORTALECIDOS; CON ÉNFASIS EN LAS PRIORIDADES SANITARIAS NACIONALES.

COD.	Actividad Operativa	Ubigeo	Meta Fisica Anual	U.M.	PROGRAMACION												Monto POI S/.	
					1	2	3	4	5	6	7	8	9	10	11	12		
AOI00014700007	4395701 - SERVICIOS DE ATENCION DE TUBERCULOSIS CON MEDIDAS DE CONTROL DE INFECCIONES Y BIOSEGURIDAD EN EL PERSONAL DE SALUD	150115 : LA VICTORIA	196	395 : TRABAJADOR PROTEGIDO	0.00	0.00	0.00	0.00	0.00	0.00	0.00	0.00	1,308.00	1,308.00	1,308.00	1,308.00	1,308.00	6,540.00

OEI.02 GARANTIZAR EL ACCESO A CUIDADOS Y SERVICIOS DE SALUD DE CALIDAD ORGANIZADOS EN REDES INTEGRADAS DE SALUD; CENTRADAS EN LA PERSONA; FAMILIA Y COMUNIDAD; CON ÉNFASIS EN LA PROMOCIÓN DE LA SALUD Y LA PRE

AEI.02.04 ATENCIÓN DE URGENCIAS Y EMERGENCIAS MÉDICAS; EFICIENTE Y OPORTUNA.

COD.	Actividad Operativa	Ubigeo	Meta Fisica Anual	U.M.	PROGRAMACION												Monto POI S/.	
					1	2	3	4	5	6	7	8	9	10	11	12		
AOI00014700050	5005139 - ASISTENCIA TECNICA Y CAPACITACION	150101 : LIMA	17	086 : PERSONA	0.00	0.00	0.00	0.00	0.00	0.00	0.00	0.00	0.00	0.00	0.00	0.00	20,000.00	20,000.00

OEI.04 FORTALECER LA RECTORÍA Y LA GOBERNANZA SOBRE EL SISTEMA DE SALUD; Y LA GESTIÓN INSTITUCIONAL; PARA EL DESEMPEÑO EFICIENTE; ÉTICO E ÍNTEGRO; EN EL MARCO DE LA MODERNIZACIÓN DE LA GESTIÓN PÚBLICA

AEI.04.02 GESTIÓN ORIENTADA A RESULTADOS AL SERVICIO DE LA POBLACIÓN; CON PROCESOS OPTIMIZADOS Y PROCEDIMIENTOS ADMINISTRATIVOS SIMPLIFICADOS.

COD.	Actividad Operativa	Ubigeo	Meta Fisica Anual	U.M.	PROGRAMACION												Monto POI S/.	
					1	2	3	4	5	6	7	8	9	10	11	12		
AOI00014700008	OBLIGACIONES PREVISIONALES	150115 : LA VICTORIA	12	137 : PLANILLA	14,321.73	10,621.73	10,921.73	10,621.73	10,621.73	10,621.73	13,621.73	12,155.38	12,155.38	19,674.38	19,674.38	19,674.37	164,686.00	164,686.00

OEI.05 MEJORAR LA GESTIÓN Y EL DESARROLLO DE LOS RECURSOS HUMANOS EN SALUD CON ÉNFASIS EN COMPETENCIAS; Y LA DISPONIBILIDAD EQUITATIVA EN EL PAÍS

AEI.05.01 PLAN DE DOTACIÓN DE RECURSOS HUMANOS EN SALUD ACORDADO CON GOBIERNOS REGIONALES; IMPLEMENTADO.

COD.	Actividad Operativa	Ubigeo	Meta Fisica Anual	U.M.	PROGRAMACION												Monto POI S/.	
					1	2	3	4	5	6	7	8	9	10	11	12		
AOI00014700006	GESTION DE RECURSOS HUMANOS	150115 : LA VICTORIA	4	088 : PERSONA CAPACITADA	33,306.87	32,021.81	25,170.69	20,125.46	40,875.82	32,062.49	33,017.40	112,513.29	112,513.29	160,930.95	160,930.95	160,930.98	924,400.00	924,400.00

OEI.05 MEJORAR LA GESTIÓN Y EL DESARROLLO DE LOS RECURSOS HUMANOS EN SALUD CON ÉNFASIS EN COMPETENCIAS; Y LA DISPONIBILIDAD EQUITATIVA EN EL PAÍS

AEI.05.02 ACUERDOS ENTRE INSTITUCIONES FORMADORAS E INSTITUCIONES PRESTADORAS; IMPLEMENTADOS.

COD.	Actividad Operativa	Ubigeo	Meta Fisica Anual	U.M.	PROGRAMACION												Monto POI S/.	
					1	2	3	4	5	6	7	8	9	10	11	12		
AOI00014700063	CAPACITACION Y PERFECCIONAMIENTO	150115 : LA VICTORIA	4	001 : ACCION	8,323.57	7,399.37	7,001.69	7,486.65	6,905.79	5,572.08	5,796.78	5,266.54	7,155.53	7,356.01	7,356.01	7,355.98	82,976.00	82,976.00

OEI.08 FORTALECER LA GESTIÓN DEL RIESGO Y DEFENSA ANTE EMERGENCIAS Y DESASTRES

AEI.08.04 ENTRENAMIENTO EN HABILIDADES PARA LA PREVENCIÓN Y REDUCCIÓN DE LA VULNERABILIDAD Y AUMENTO DE LA RESILIENCIA; DE LAS COMUNIDADES ORGANIZADAS FRENTE AL RIESGO DE DESASTRES; FORTALECIDO.



## Anexo B-4 : POI APROBADO Consolidado con programacion Financiera

COD.	Actividad Operativa	Ubigeo	Meta Fisica Anual	U.M.	PROGRAMACION												Monto POI S/.	
					1	2	3	4	5	6	7	8	9	10	11	12		
AOI00014700015	5005580 - FORMACION Y CAPACITACION EN MATERIA DE GESTION DE RIESGO DE DESASTRES Y ADAPTACION AL CAMBIO CLIMATICO	150115 : LA VICTORIA	112	086 : PERSONA	0.00	0.00	0.00	0.00	0.00	0.00	0.00	0.00	0.00	0.00	0.00	0.00	8,500.00	8,500.00

Centro de Costo: 03.04 - OFICINA DE SERVICIOS GENERALES

OEI.02 GARANTIZAR EL ACCESO A CUIDADOS Y SERVICIOS DE SALUD DE CALIDAD ORGANIZADOS EN REDES INTEGRADAS DE SALUD; CENTRADAS EN LA PERSONA; FAMILIA Y COMUNIDAD; CON ÉNFASIS EN LA PROMOCIÓN DE LA SALUD Y LA PRE  
 AEI.02.03 REDES INTEGRADAS DE SALUD; IMPLEMENTADAS PROGRESIVAMENTE A NIVEL NACIONAL.

COD.	Actividad Operativa	Ubigeo	Meta Fisica Anual	U.M.	PROGRAMACION												Monto POI S/.
					1	2	3	4	5	6	7	8	9	10	11	12	
AOI00014700009	MANTENIMIENTO Y REPARACION DE ESTABLECIMIENTOS DE SALUD	150115 : LA VICTORIA	12	001 : ACCION	500.00	0.00	0.00	0.00	3,200.00	3,000.00	0.00	13,760.00	13,760.00	9,693.33	9,693.33	9,693.34	63,300.00
AOI00014700010	SERVICIOS GENERALES	150115 : LA VICTORIA	12	001 : ACCION	18,121.79	96,714.58	138,024.78	193,545.53	211,410.27	198,927.83	152,550.37	362,139.57	362,139.57	402,724.57	402,724.57	402,724.57	2,941,748.00
AOI00014700011	MANTENIMIENTO Y REPARACION DE EQUIPO	150115 : LA VICTORIA	2,100	042 : EQUIPO	35,053.39	38,892.43	33,451.90	32,930.71	34,230.53	32,627.51	40,710.41	41,402.63	41,402.63	72,950.28	72,950.28	72,950.30	549,553.00

Centro de Costo: 04 - DEPARTAMENTO MEDICO QUIRURGICO

OEI.01 PREVENIR; VIGILAR; CONTROLAR Y REDUCIR EL IMPACTO DE LAS ENFERMEDADES; DAÑOS Y CONDICIONES QUE AFECTAN LA SALUD DE LA POBLACIÓN; CON ÉNFASIS EN LAS PRIORIDADES NACIONALES  
 AEI.01.02 PREVENCIÓN Y CONTROL DE ENFERMEDADES TRANSMISIBLES; FORTALECIDOS; CON ÉNFASIS EN LAS PRIORIDADES SANITARIAS NACIONALES.

COD.	Actividad Operativa	Ubigeo	Meta Fisica Anual	U.M.	PROGRAMACION												Monto POI S/.
					1	2	3	4	5	6	7	8	9	10	11	12	
AOI00014700013	3331502 - SOB/ASMA	150115 : LA VICTORIA	900	016 : CASO TRATADO	15,542.66	12,955.82	15,107.83	12,768.88	13,831.03	13,638.42	14,015.81	13,785.83	13,785.83	14,146.51	14,146.51	14,146.52	167,871.65
AOI00014700014	3331501 - ANEMIA	150115 : LA VICTORIA	120	016 : CASO TRATADO	818.03	681.89	795.15	672.05	727.95	717.81	737.67	725.57	725.57	1,544.55	1,544.55	1,544.56	11,235.35
AOI00014700058	4396401 - DIAGNOSTICO DE TUBERCULOSIS PULMONAR	150115 : LA VICTORIA	2	393 : PERSONA DIAGNOSTICADA	0.00	0.00	0.00	0.00	0.00	0.00	0.00	250.00	0.00	4,922.67	4,922.67	4,922.66	15,018.00
AOI00014700059	4396201 - IDENTIFICACION Y EXAMEN DE SINTOMATICOS RESPIRATORIOS EN LAS ATENCIONES A PERSONAS > 15 AÑOS Y POBLACION VULNERABLE	150115 : LA VICTORIA	1	087 : PERSONA ATENDIDA	0.00	0.00	0.00	0.00	0.00	0.00	0.00	0.00	0.00	0.00	0.00	1,522.00	1,522.00
AOI00014700060	3341401 - PARASITOSIS INTESTINAL	150115 : LA VICTORIA	5	016 : CASO TRATADO	0.00	464.90	0.00	0.00	0.00	0.00	0.00	0.00	0.00	3,115.03	3,115.03	3,115.04	9,810.00

OEI.01 PREVENIR; VIGILAR; CONTROLAR Y REDUCIR EL IMPACTO DE LAS ENFERMEDADES; DAÑOS Y CONDICIONES QUE AFECTAN LA SALUD DE LA POBLACIÓN; CON ÉNFASIS EN LAS PRIORIDADES NACIONALES  
 AEI.01.07 PREVENCIÓN; DETECCIÓN PRECOZ Y ATENCIÓN INTEGRAL; POR CURSO DE VIDA; DE PROBLEMAS DE SALUD MENTAL; CON ÉNFASIS EN EL ÁMBITO INTRAFAMILIAR Y COMUNITARIO; Y EN LA VIOLENCIA Y ADICCIONES.

COD.	Actividad Operativa	Ubigeo	Meta Fisica Anual	U.M.	PROGRAMACION												Monto POI S/.
					1	2	3	4	5	6	7	8	9	10	11	12	
AOI00014700055	5005927 - TRATAMIENTO AMBULATORIO DE NIÑOS Y NIÑAS DE 03 A 17 AÑOS CON TRASTORNOS MENTALES Y DEL COMPORTAMIENTO Y/O PROBLEMAS PSICOSOCIALES PROPIOS DE LA INFANCIA Y LA ADOLESCENCIA	150115 : LA VICTORIA	125	394 : PERSONA TRATADA	6,348.30	7,788.30	7,354.90	6,302.38	6,730.72	5,974.86	7,003.20	0.00	0.00	2,667.11	2,667.11	2,667.12	55,504.00
AOI00014700056	5005188 - TAMIZAJE DE PERSONAS CON TRASTORNOS MENTALES Y PROBLEMAS PSICOSOCIALES	150115 : LA VICTORIA	1	438 : PERSONA TAMIZADA	0.00	0.00	0.00	0.00	0.00	0.00	0.00	0.00	0.00	0.00	0.00	50.00	50.00
AOI00014700057	5005191 - TRATAMIENTO CON INTERNAMIENTO DE PERSONAS CON TRASTORNOS AFECTIVOS Y DE ANSIEDAD	150115 : LA VICTORIA	4	394 : PERSONA TRATADA	0.00	0.00	0.00	0.00	0.00	0.00	0.00	0.00	0.00	0.00	0.00	4,453.00	4,453.00
AOI00014700064	MODULOS DE ATENCION AL MALTRATO INFANTIL Y DEL ADOLESCENTE IMPLEMENTADOS	150115 : LA VICTORIA	125	087 : PERSONA ATENDIDA	0.00	0.00	0.00	0.00	0.00	0.00	0.00	21,783.40	21,783.40	20,807.73	20,807.73	23,734.74	108,917.00

OEI.02 GARANTIZAR EL ACCESO A CUIDADOS Y SERVICIOS DE SALUD DE CALIDAD ORGANIZADOS EN REDES INTEGRADAS DE SALUD; CENTRADAS EN LA PERSONA; FAMILIA Y COMUNIDAD; CON ÉNFASIS EN LA PROMOCIÓN DE LA SALUD Y LA PRE  
 AEI.02.03 REDES INTEGRADAS DE SALUD; IMPLEMENTADAS PROGRESIVAMENTE A NIVEL NACIONAL.

COD.	Actividad Operativa	Ubigeo	Meta	U.M.	PROGRAMACION												Monto POI
------	---------------------	--------	------	------	--------------	--	--	--	--	--	--	--	--	--	--	--	-----------

Anexo B-4 : POI APROBADO Consolidado con programacion Financiera

		Fisica Anual		1	2	3	4	5	6	7	8	9	10	11	12	S/.	
AOI00014700012	ATENCION EN HOSPITALIZACION	150115 : LA VICTORIA	14,600	031 : DIA-CAMA	376,593.58	394,620.23	752,822.80	1,481,148.13	1,474,676.53	1,647,198.03	1,150,600.79	1,139,309.98	1,139,309.98	2,440,142.98	2,440,142.98	2,440,142.99	16,876,709.00
AOI00014700045	OTRAS ATENCIONES DE SALUD ESPECIALIZADAS	150115 : LA VICTORIA	700	006 : ATENCION	0.00	1,584.60	0.00	0.00	0.00	0.00	0.00	20,075.68	20,075.68	81,971.68	81,971.68	81,971.68	287,651.00

Centro de Costo: 05 - DEPARTAMENTO DE EMERGENCIA

OEI.01 PREVENIR; VIGILAR; CONTROLAR Y REDUCIR EL IMPACTO DE LAS ENFERMEDADES; DAÑOS Y CONDICIONES QUE AFECTAN LA SALUD DE LA POBLACIÓN; CON ÉNFASIS EN LAS PRIORIDADES NACIONALES

AEI.01.02 PREVENCIÓN Y CONTROL DE ENFERMEDADES TRANSMISIBLES; FORTALECIDOS; CON ÉNFASIS EN LAS PRIORIDADES SANITARIAS NACIONALES.

COD.	Actividad Operativa	Ubigeo	Meta Fisica Anual	U.M.	PROGRAMACION												Monto POI S/.
					1	2	3	4	5	6	7	8	9	10	11	12	
AOI00014700021	3331101 - INFECCION RESPIRATORIA AGUDA (IRA) NO COMPLICADA	150115 : LA VICTORIA	1,900	016 : CASO TRATADO	46,869.99	61,804.48	46,378.44	49,750.66	45,587.23	43,321.99	47,406.54	41,525.22	45,141.87	52,597.20	52,597.20	52,597.18	585,578.00
AOI00014700022	3331201 - EDA ACUOSA NO COMPLICADA	150115 : LA VICTORIA	2,800	016 : CASO TRATADO	50,168.31	79,249.11	48,499.47	45,510.55	45,694.20	45,326.90	45,836.10	46,475.07	46,475.07	54,431.07	54,431.07	54,431.08	616,528.00
AOI00014700023	3331301 - INFECCIONES RESPIRATORIAS AGUDAS CON COMPLICACIONES	150115 : LA VICTORIA	630	016 : CASO TRATADO	25,873.68	66,514.09	48,015.82	55,768.55	50,484.26	57,860.71	58,043.94	99,665.09	99,665.09	102,564.97	102,564.97	102,565.00	869,586.17
AOI00014700024	3331302 - NEUMONIA GRAVE O ENFERMEDAD MUY GRAVE EN NIÑOS MENORES DE 2 MESES	150115 : LA VICTORIA	38	016 : CASO TRATADO	12,936.84	33,257.05	24,007.91	27,884.28	25,242.13	28,930.35	29,021.97	49,832.54	49,832.54	51,282.50	51,282.50	51,282.48	434,793.09
AOI00014700025	3331305 - NEUMONIA Y ENFERMEDAD MUY GRAVE EN NIÑOS DE 2 MESES A 4 AÑOS	150115 : LA VICTORIA	85	016 : CASO TRATADO	12,936.84	33,257.05	24,007.91	27,884.28	25,242.13	28,930.35	29,021.97	49,832.54	49,832.54	51,282.50	51,282.50	51,369.13	434,879.74
AOI00014700026	3331401 - ATENCION EDA CON ALGUN GRADO DE DESHIDRATACION	150115 : LA VICTORIA	650	016 : CASO TRATADO	18,764.12	25,535.28	28,040.52	23,336.72	18,834.94	21,238.63	20,245.34	20,742.89	20,742.89	22,713.69	22,713.69	22,713.69	265,622.40
AOI00014700027	3331402 - ATENCION EDA CON DESHIDRATACION GRAVE SIN Y CON SHOCK	150115 : LA VICTORIA	1,000	016 : CASO TRATADO	43,782.95	59,582.34	65,427.88	54,452.36	43,948.18	49,556.82	47,239.12	48,400.08	48,400.08	52,998.59	52,998.59	52,998.61	619,785.60
AOI00014700061	PREVENCIÓN, CONTROL, DIAGNOSTICO Y TRATAMIENTO DE CORONAVIRUS	150115 : LA VICTORIA	350	006 : ATENCION	0.00	0.00	0.00	12,982.14	325,433.14	209,199.32	247,582.33	618,229.67	333,686.67	441,457.41	262,942.06	702,640.26	3,154,153.00
AOI00014700065	PREVENCIÓN, CONTROL, DIAGNOSTICO Y TRATAMIENTO DE CORONAVIRUS	150115 : LA VICTORIA	2,400	006 : ATENCION	0.00	0.00	0.00	0.00	0.00	332,225.60	72,176.00	1,232,151.20	175,371.00	785,826.00	69,588.20	1,712,166.00	4,379,504.00

OEI.02 GARANTIZAR EL ACCESO A CUIDADOS Y SERVICIOS DE SALUD DE CALIDAD ORGANIZADOS EN REDES INTEGRADAS DE SALUD; CENTRADAS EN LA PERSONA; FAMILIA Y COMUNIDAD; CON ÉNFASIS EN LA PROMOCIÓN DE LA SALUD Y LA PRE

AEI.02.04 ATENCIÓN DE URGENCIAS Y EMERGENCIAS MÉDICAS; EFICIENTE Y OPORTUNA.

COD.	Actividad Operativa	Ubigeo	Meta Fisica Anual	U.M.	PROGRAMACION												Monto POI S/.
					1	2	3	4	5	6	7	8	9	10	11	12	
AOI00014700042	5005140 - COORDINACION Y SEGUIMIENTO DE LA REFERENCIA	150115 : LA VICTORIA	5,100	006 : ATENCION	18,433.20	15,014.24	15,237.30	29,336.43	21,211.68	19,468.58	21,356.86	31,690.35	31,690.35	23,359.34	23,359.34	23,359.33	273,517.00
AOI00014700043	5005901 - ATENCION DE TRIAJE	150115 : LA VICTORIA	26,000	006 : ATENCION	45,711.09	42,005.48	43,381.75	40,376.41	40,397.91	39,884.81	42,521.79	34,371.16	34,371.16	55,695.15	55,695.15	55,695.14	530,107.00
AOI00014700044	5005903 - ATENCION DE LA EMERGENCIA Y URGENCIA ESPECIALIZADA	150115 : LA VICTORIA	2,300	006 : ATENCION	490,055.98	480,665.41	441,367.59	422,732.19	475,072.54	439,513.99	512,889.80	217,733.90	217,733.90	489,994.90	489,994.90	489,994.90	5,167,750.00
AOI00014700048	5005906 - SERVICIO DE TRANSPORTE ASISTIDO DE LA EMERGENCIA TERRESTRE	150115 : LA VICTORIA	175	006 : ATENCION	9,492.62	10,972.44	9,432.35	9,305.18	7,201.47	4,835.69	5,572.12	17,433.69	17,433.69	13,248.25	13,248.25	15,648.25	133,824.00
AOI00014700049	5005900 - SERVICIO DE TRANSPORTE ASISTIDO DE LA URGENCIA	150101 : LIMA	138	083 : PACIENTE ATENDIDO	15,737.06	13,762.96	16,229.84	16,280.29	17,941.58	17,475.67	19,809.40	13,260.64	13,260.64	16,733.64	16,733.64	16,733.64	193,959.00
AOI00014700053	5002824 - ATENCION AMBULATORIA DE URGENCIAS (PRIORIDAD III O IV) EN MODULOS HOSPITALARIOS DIFERENCIADOS AUTORIZADOS	150115 : LA VICTORIA	20,000	006 : ATENCION	349,258.27	238,456.12	235,904.50	283,795.41	221,099.65	253,460.90	232,280.10	276,851.37	302,567.37	389,945.38	389,945.38	389,945.55	3,563,510.00

OEI.08 FORTALECER LA GESTIÓN DEL RIESGO Y DEFENSA ANTE EMERGENCIAS Y DESASTRES

AEI.08.04 ENTRENAMIENTO EN HABILIDADES PARA LA PREVENCIÓN Y REDUCCIÓN DE LA VULNERABILIDAD Y AUMENTO DE LA RESILIENCIA; DE LAS COMUNIDADES ORGANIZADAS FRENTE AL RIESGO DE DESASTRES; FORTALECIDO.





## Anexo B-4 : POI APROBADO Consolidado con programacion Financiera

COD.	Actividad Operativa	Ubigeo	Meta Fisica Anual	U.M.	PROGRAMACION												Monto POI S/.
					1	2	3	4	5	6	7	8	9	10	11	12	
AOI00014700016	5004280 - DESARROLLO DE INSTRUMENTOS ESTRATEGICOS PARA LA GESTION DEL RIESGO DE DESASTRES	150115 : LA VICTORIA	20	201 : INFORME TECNICO	0.00	0.00	1,293.52	0.00	0.00	0.00	0.00	7,500.00	4,551.62	4,551.62	4,551.62	4,551.62	27,000.00
AOI00014700017	5005560 - DESARROLLO DE SIMULACROS EN GESTION REACTIVA	150115 : LA VICTORIA	1	248 : REPORTE	0.00	0.00	2,053.20	0.00	0.00	0.00	0.00	0.00	243.70	243.70	243.70	243.70	3,028.00
AOI00014700018	5005561 - IMPLEMENTACION DE BRIGADAS PARA LA ATENCION FRENTE A EMERGENCIAS Y DESASTRES	150115 : LA VICTORIA	6	583 : BRIGADA	0.00	0.00	0.00	0.00	0.00	0.00	0.00	10,200.00	6,993.00	39,393.00	6,993.00	6,993.00	70,572.00
AOI00014700020	5005585 - SEGURIDAD FISICO FUNCIONAL DE SERVICIOS PUBLICOS	150115 : LA VICTORIA	6	065 : INTERVENCION	0.00	0.00	53,733.33	0.00	0.00	0.00	0.00	0.00	1,919.17	1,919.17	1,919.17	1,919.16	61,410.00

## OEI.08 FORTALECER LA GESTIÓN DEL RIESGO Y DEFENSA ANTE EMERGENCIAS Y DESASTRES

AEI.08.05 GESTIÓN Y COMUNICACIÓN EFICIENTE Y OPORTUNA AL COE SALUD; DE LA INFORMACIÓN DE CASOS DE EMERGENCIAS MASIVAS Y DESASTRES; FORTALECIDA.

COD.	Actividad Operativa	Ubigeo	Meta Fisica Anual	U.M.	PROGRAMACION												Monto POI S/.
					1	2	3	4	5	6	7	8	9	10	11	12	
AOI00014700019	5005612 - DESARROLLO DE LOS CENTROS Y ESPACIOS DE MONITOREO DE EMERGENCIAS Y DESASTRES	150115 : LA VICTORIA	12	248 : REPORTE	0.00	34,400.00	0.00	0.00	0.00	0.00	0.00	8,600.00	24,600.00	7,331.67	7,331.67	26,736.66	109,000.00

Centro de Costo: 06 - DEPARTAMENTO DE ATENCION AL PACIENTE CRITICO

## OEI.02 GARANTIZAR EL ACCESO A CUIDADOS Y SERVICIOS DE SALUD DE CALIDAD ORGANIZADOS EN REDES INTEGRADAS DE SALUD; CENTRADAS EN LA PERSONA; FAMILIA Y COMUNIDAD; CON ÉNFASIS EN LA PROMOCIÓN DE LA SALUD Y LA PRE

AEI.02.03 REDES INTEGRADAS DE SALUD; IMPLEMENTADAS PROGRESIVAMENTE A NIVEL NACIONAL.

COD.	Actividad Operativa	Ubigeo	Meta Fisica Anual	U.M.	PROGRAMACION												Monto POI S/.
					1	2	3	4	5	6	7	8	9	10	11	12	
AOI00014700041	INTERVENCIONES QUIRURGICAS	150115 : LA VICTORIA	400	065 : INTERVENCION	9,493.82	23,872.30	23,859.79	9,435.93	15,802.31	8,786.29	10,862.19	76,587.87	76,587.87	76,587.88	76,587.88	191,142.87	599,607.00

## OEI.02 GARANTIZAR EL ACCESO A CUIDADOS Y SERVICIOS DE SALUD DE CALIDAD ORGANIZADOS EN REDES INTEGRADAS DE SALUD; CENTRADAS EN LA PERSONA; FAMILIA Y COMUNIDAD; CON ÉNFASIS EN LA PROMOCIÓN DE LA SALUD Y LA PRE

AEI.02.04 ATENCIÓN DE URGENCIAS Y EMERGENCIAS MÉDICAS; EFICIENTE Y OPORTUNA.

COD.	Actividad Operativa	Ubigeo	Meta Fisica Anual	U.M.	PROGRAMACION												Monto POI S/.
					1	2	3	4	5	6	7	8	9	10	11	12	
AOI00014700046	5005904 - ATENCION DE LA EMERGENCIA DE CUIDADOS INTENSIVOS	150101 : LIMA	160	006 : ATENCION	283,225.54	251,017.67	264,741.84	254,473.98	262,758.76	256,409.77	276,963.05	264,840.68	264,840.68	329,849.68	329,849.68	329,849.67	3,368,821.00
AOI00014700047	5005905 - ATENCION DE LA EMERGENCIA QUIRURGICA	150101 : LIMA	1,050	006 : ATENCION	263,370.85	243,451.20	291,234.59	419,603.36	247,845.06	246,124.36	290,459.03	375,526.11	375,526.11	312,091.44	312,091.44	312,091.45	3,689,415.00

## OEI.04 FORTALECER LA RECTORÍA Y LA GOBERNANZA SOBRE EL SISTEMA DE SALUD; Y LA GESTIÓN INSTITUCIONAL; PARA EL DESEMPEÑO EFICIENTE; ÉTICO E ÍNTEGRO; EN EL MARCO DE LA MODERNIZACIÓN DE LA GESTIÓN PÚBLICA

AEI.04.02 GESTIÓN ORIENTADA A RESULTADOS AL SERVICIO DE LA POBLACIÓN; CON PROCESOS OPTIMIZADOS Y PROCEDIMIENTOS ADMINISTRATIVOS SIMPLIFICADOS.

COD.	Actividad Operativa	Ubigeo	Meta Fisica Anual	U.M.	PROGRAMACION												Monto POI S/.
					1	2	3	4	5	6	7	8	9	10	11	12	
AOI00014700037	3330701 - ATENCION DEL RECIEN NACIDO CON COMPLICACIONES QUE REQUIERE UCIN	150115 : LA VICTORIA	54	212 : EGRESO	0.00	41,556.00	0.00	52,500.00	62,420.00	269,770.84	176,127.46	123,307.94	123,307.94	123,307.94	123,307.93	123,307.95	1,218,914.00

Centro de Costo: 07 - DEPARTAMENTO DE ENFERMERIA

## OEI.01 PREVENIR; VIGILAR; CONTROLAR Y REDUCIR EL IMPACTO DE LAS ENFERMEDADES; DAÑOS Y CONDICIONES QUE AFECTAN LA SALUD DE LA POBLACIÓN; CON ÉNFASIS EN LAS PRIORIDADES NACIONALES

AEI.01.01 VACUNACIÓN COMPLETA EN NIÑAS Y NIÑOS MENORES DE 15 MESES DE EDAD; Y EN NIÑAS ENTRE 9 Y 13 AÑOS; CON COBERTURAS ÓPTIMAS.

COD.	Actividad Operativa	Ubigeo	Meta Fisica Anual	U.M.	PROGRAMACION												Monto POI S/.
					1	2	3	4	5	6	7	8	9	10	11	12	
AOI00014700032	3325401 - VACUNACION NIÑO < 1 AÑO	150115 : LA VICTORIA	860	218 : NIÑO PROTEGIDO	10,961.76	10,522.69	10,516.36	8,943.81	11,738.13	9,054.73	11,428.62	10,884.19	10,884.19	12,725.43	12,725.43	12,725.41	133,110.75
AOI00014700033	3325402 - VACUNACION NIÑO = 1 AÑOS	150115 : LA VICTORIA	400	218 : NIÑO PROTEGIDO	2,046.20	1,964.23	1,963.05	1,669.51	2,191.11	1,690.22	2,133.34	2,031.72	2,031.72	2,375.42	2,375.42	2,375.40	24,847.34
AOI00014700034	3325403 - VACUNACION NIÑO = 4 AÑOS	150115 : LA VICTORIA	110	218 : NIÑO PROTEGIDO	876.95	841.82	841.31	715.51	939.05	724.38	914.25	825.13	825.13	972.44	972.44	1,200.41	10,648.86
AOI00014700035	3325405 - VACUNACION NIÑO = 2 AÑOS	150115 : LA VICTORIA	85	218 : NIÑO PROTEGIDO	438.47	420.91	420.66	357.75	469.52	362.19	457.14	412.57	412.57	486.22	486.22	600.21	5,324.43

Anexo B-4 : POI APROBADO Consolidado con programacion Financiera

AOI00014700036 3325406 - VACUNACION NIÑO = 3 AÑOS 150115 : 45 218 : NIÑO 292.32 280.61 280.44 238.50 313.02 241.46 304.77 275.05 275.05 324.14 324.14 400.12 3,549.62  
LA PROTEGIDO  
VICTORIA

Centro de Costo: 08 - DEPARTAMENTO DE AYUDA AL DIAGNOSTICO

OEI.02 GARANTIZAR EL ACCESO A CUIDADOS Y SERVICIOS DE SALUD DE CALIDAD ORGANIZADOS EN REDES INTEGRADAS DE SALUD; CENTRADAS EN LA PERSONA; FAMILIA Y COMUNIDAD; CON ÉNFASIS EN LA PROMOCIÓN DE LA SALUD Y LA PRE  
AEI.02.03 REDES INTEGRADAS DE SALUD; IMPLEMENTADAS PROGRESIVAMENTE A NIVEL NACIONAL.

COD.	Actividad Operativa	Ubigeo	Meta Fisica Anual	U.M.	PROGRAMACION												Monto POI S/.
					1	2	3	4	5	6	7	8	9	10	11	12	
AOI00014700038	BRINDAR APOYO AL DIAGNÓSTICO EN LABORATORIO - 0000295	150115 : LA VICTORIA	62,000	050 : EXAMEN	154,699.73	144,058.28	145,635.37	145,808.79	146,293.56	142,113.20	150,945.34	145,289.43	147,069.51	135,330.67	135,330.67	135,330.65	1,727,905.20
AOI00014700040	BRINDAR APOYO AL DIAGNÓSTICO POR IMÁGENES - 0000296	150115 : LA VICTORIA	11,000	050 : EXAMEN	93,027.09	96,613.91	90,174.71	79,368.71	86,889.53	81,049.33	81,746.25	83,200.69	83,200.69	122,888.63	122,888.63	130,888.63	1,151,936.80

Centro de Costo: 09 - DEPARTAMENTO DE APOYO AL TRATAMIENTO

OEI.02 GARANTIZAR EL ACCESO A CUIDADOS Y SERVICIOS DE SALUD DE CALIDAD ORGANIZADOS EN REDES INTEGRADAS DE SALUD; CENTRADAS EN LA PERSONA; FAMILIA Y COMUNIDAD; CON ÉNFASIS EN LA PROMOCIÓN DE LA SALUD Y LA PRE  
AEI.02.03 REDES INTEGRADAS DE SALUD; IMPLEMENTADAS PROGRESIVAMENTE A NIVEL NACIONAL.

COD.	Actividad Operativa	Ubigeo	Meta Fisica Anual	U.M.	PROGRAMACION												Monto POI S/.
					1	2	3	4	5	6	7	8	9	10	11	12	
AOI00014700028	BRINDAR UNA ADECUADA DISPENSACION DE MEDICAMENTOS Y PRODUCTOS FARMACEUTICOS	150115 : LA VICTORIA	380,000	134 : RECETA	106,453.78	100,291.71	98,723.88	94,375.87	97,407.61	96,044.13	109,214.09	214,012.38	214,012.38	214,221.39	214,221.39	214,221.39	1,773,200.00
AOI00014700029	ACCION NACIONAL CONTRA LA VIOLENCIA FAMILIAR Y SEXUAL	150115 : LA VICTORIA	72	001 : ACCION	30,405.59	27,669.52	27,727.43	25,907.05	26,832.86	27,140.87	29,597.13	28,639.51	28,639.51	29,712.84	29,712.84	29,812.85	341,798.00
AOI00014700030	APOYO AL CIUDADANO CON DISCAPACIDAD	150115 : LA VICTORIA	22,000	006 : ATENCION	57,475.14	50,832.99	55,248.36	50,944.42	53,547.20	54,419.00	58,442.58	55,691.26	55,691.26	54,508.60	54,508.60	54,508.59	655,818.00
AOI00014700031	DISPONIBILIDAD DE ALIMENTOS CON CALIDAD NUTRICIONAL PARA LA POBLACION	150115 : LA VICTORIA	41,000	101 : RACION	42,698.41	226,855.23	113,129.98	39,351.40	38,763.58	38,044.96	39,652.08	32,074.64	32,074.64	46,771.64	46,771.64	47,272.80	743,461.00

U.M. = Unidad de Medida.

Nota : La Prioridad se determinará en la Comisión de Planeamiento Estratégico

TOTAL GENERAL : 67,950,968.00

FIRMA

